

# DeMillus

OUTONO • INVERNO



Acesse a  
revista virtual



 DeMillus

 @demillusbr

 DeMillusBr

demillus.com.br  
sac@demillus.com.br

**Camp. 11-12/26**



PAOLLA OLIVEIRA

## Veja novas cores e tamanhos

Págs. 7, 17, 25, 27, 39, 76, 83, 109, 112, 123 e 142.

### Compre no tamanho certo

Usar lingerie no tamanho errado, ninguém merece!

Entre no site e descubra como escolher a DeMillus perfeita pra você.

[demillus.vestemuitomelhor.com.br/dicas/tamanho/](http://demillus.vestemuitomelhor.com.br/dicas/tamanho/)



Acerte no tamanho.

#### Tabela de Tamanhos\*

Usar tamanho menor causa desconforto e danifica a peça.

| Tamanho | Sutiã/Top      |                  | Calça/Bermuda/Cinta/Anágua |                  |
|---------|----------------|------------------|----------------------------|------------------|
|         | Meça Seu Busto | Embaixo do Busto | Meça Sua Cintura           | Meça Seu Quadril |
| 40/PP   | 77 a 82        | 62 a 67          | 54 a 61                    | 76 a 86          |
| 42/PE   | 83 a 87        | 68 a 72          | 62 a 69                    | 87 a 94          |
| 44/ME   | 88 a 92        | 73 a 77          | 70 a 77                    | 95 a 102         |
| 46/GR   | 93 a 97        | 78 a 82          | 78 a 85                    | 103 a 110        |
| 48/EG   | 98 a 102       | 83 a 87          | 86 a 93                    | 111 a 118        |
| 50/XG   | 103 a 107      | 88 a 92          | 94 a 101                   | 119 a 126        |
| 52/XX   | 108 a 112      | 93 a 97          | 102 a 109                  | 127 a 134        |
| 54/3X   | 113 a 117      | 98 a 102         | 110 a 117                  | 135 a 142        |
| 56/4X   | 118 a 122      | 103 a 107        | 118 a 125                  | 143 a 150        |

\*Noite, modelador, corselete, body e blusa, medir seu busto, embaixo do busto, cintura e quadril. Cinta alta, cinta abdominal e bermuda, considerar embaixo do busto, cintura e quadril. Alguns tamanhos não estão disponíveis em todos os modelos.

Aceitamos troca, estando a peça com etiqueta, por eventual defeito de fabricação, cor diferente da ilustrada ou tamanho em desacordo com a tabela.

Devolva o item ao revendedor de quem você adquiriu. O novo item será enviado ao revendedor na compra seguinte ao recebimento da troca pela DeMillus.

Obs.: optando por não trocar com o revendedor, envie o item pelo Correio, como encomenda normal registrada, com um bilhete explicativo contendo o número do seu CPF, telefone e e-mail para DeMillus a/c GNV.

Av. Lobo Júnior, 1.672 - RJ - Cep 21020-900. As despesas ficarão a cargo do consumidor.

Acompanhe a DeMillus nas redes sociais:



DeMillus



@demillusbr



DeMillusBr



@demillusbr

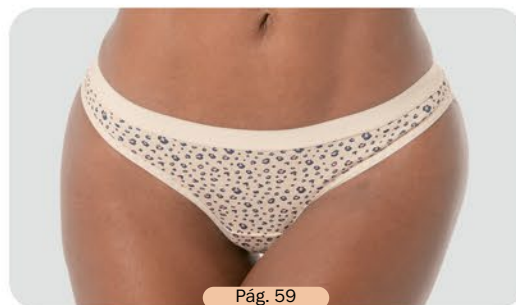

Pág. 59



Págs. 65 e 70



Pág. 73



Pág. 85



Pág. 156



Págs. 4 e 5

**NOVO**  
CONJUNTO

Conjunto  
**Videnza**

Em exclusiva renda elástica.  
Cores: Carmim(06), Branco(20)  
e Preto(27).

**1 - Sutiã Videnza**  
(067037)

**Novo!** Taças em espuma moldada  
com aro. Detalhe vazado.  
Laterais em microfibra elástica light.  
Tam.: 42 a 50 - **64,99**

**2 - Fio-dental Videnza**  
(051037)

**Novo!** Em microfibra elástica light.  
Costas em renda elástica  
com transparência.  
Tam.: PE ME GR EG XG - **24,99**  
Veja selo de oferta.



Assista ao  
Fashion Film



1  
64,99

**Fio-dental**  
**Videnza**

1 por 24,99  
2 ou + por  
**18,99** CADA

2 até XG

Costas em  
renda elástica  
com transparência



Conjunto  
**Lover**

RENDA  
ELÁSTICA

Detalhes em delicada renda.  
Cores: Carmim(06), Branco(20), Preto(27) e Prata(76).

**1 - Sutiã Top Lover**

(067839)  
Em elastano power.  
Taças em espuma moldada com aro. Barbatanas nas laterais.  
Tam.: 42 a 50 - **79,99**

**2 - Fio-dental Lover**

(051839)  
Frente em renda elástica com leve transparência. Costas em tule elástico duplo.  
Tam.: PE ME GR EG - **25,99**  
**Veja selo de oferta.**



Taças em espuma moldada com aro

Comprimento alongado

1  
**79,99**

**Fio-dental Lover**

1 por 25,99  
2 ou + por  
**20,99** CADA



**3 - Fio-dental Desejo**

(051813)  
Em elastano light. Costas em tecido duplo, sem costura na bainha. Não marca sob a roupa.  
Cores: Carmim(06), Branco(20), Chocolate(22), Preto(27), Vinho-Barolo(50), Bege-Rosado(55) e Framboesa(97).  
Tam.: PE ME GR EG - **25,99**  
**Veja selo de oferta.**

**Fio-dental Desejo**  
1 por 25,99  
3 ou + por  
**17,99** CADA



NOVA  
COR

Chocolate(22)

**4 - Fio-dental Vanille**

(051042)  
Frente em renda elástica com leve transparência. Cintura alta e cós duplo em microfibras elásticas. Costas em tecido duplo, sem costura na bainha. Não marca sob a roupa.  
Cores: Carmim(06), Branco(20) e Preto(27).  
Tam.: PE ME GR EG XG - **27,99**  
**Veja selo de oferta.**

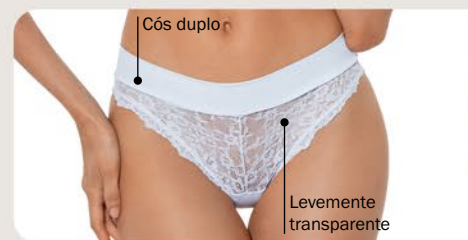

Cós duplo

Levemente transparente



NOVA  
COR

Carmim(06)

**Fio-dental Vanille**

1 por 27,99  
2 ou + por  
**21,99** CADA

4 até XG



1

Preto(27)



Vinho-Barolo(50)



Prata(76)



Detalhe em bordado sobre a espuma

1  
69,99



1

2

**Fio-dental Desejo**

1 por 25,99

3 ou + por

17,99  
CADA



**1 - Sutiã Top Veuman**

(065201)

Taças em espuma bordada com desenhos curvilíneos. Com aro. Laterais em elastano power. Barbatanas nas laterais. Cores: Preto(27), Vinho-Barolo(50) e Prata(76). Tam.: 42 a 50 - **69,99**

**2 - Fio-dental Desejo**

(051813)

Em elastano light. Costas em tecido duplo, sem costura na bainha. Não marca sob a roupa. Cores: Carmim(06), Branco(20), Chocolate(22), Preto(27), Vinho-Barolo(50), Bege-Rosado(55) e Framboesa(97). Tam.: PE ME GR EG - **25,99**

Veja selo de oferta.

# Um conceito de lingerie que só a gente faz por você

**Conjunto Chanson**

Sensual! Em exclusiva renda elástica. Cores: Chic-Red(18) e Preto(27).

**3 - Sutiã Top Chanson**

(064878)

Em elastano power com detalhes em renda elástica, com leve transparência. Taças sem espuma e com aro. Barbatanas nas laterais. Delicado babadinho na cintura. Tam.: 42 a 50 - **69,99**

**4 - Fio-dental Chanson**

(051878)

Frente em renda elástica com leve transparência. Costas em tule elástico duplo, sem costura na bainha. Tam.: PE ME GR EG XG - **22,99**



Leve transparência. Barbatanas nas laterais.

4 até XG  
22,99



Tecido duplo nas costas, não marca sob a roupa.

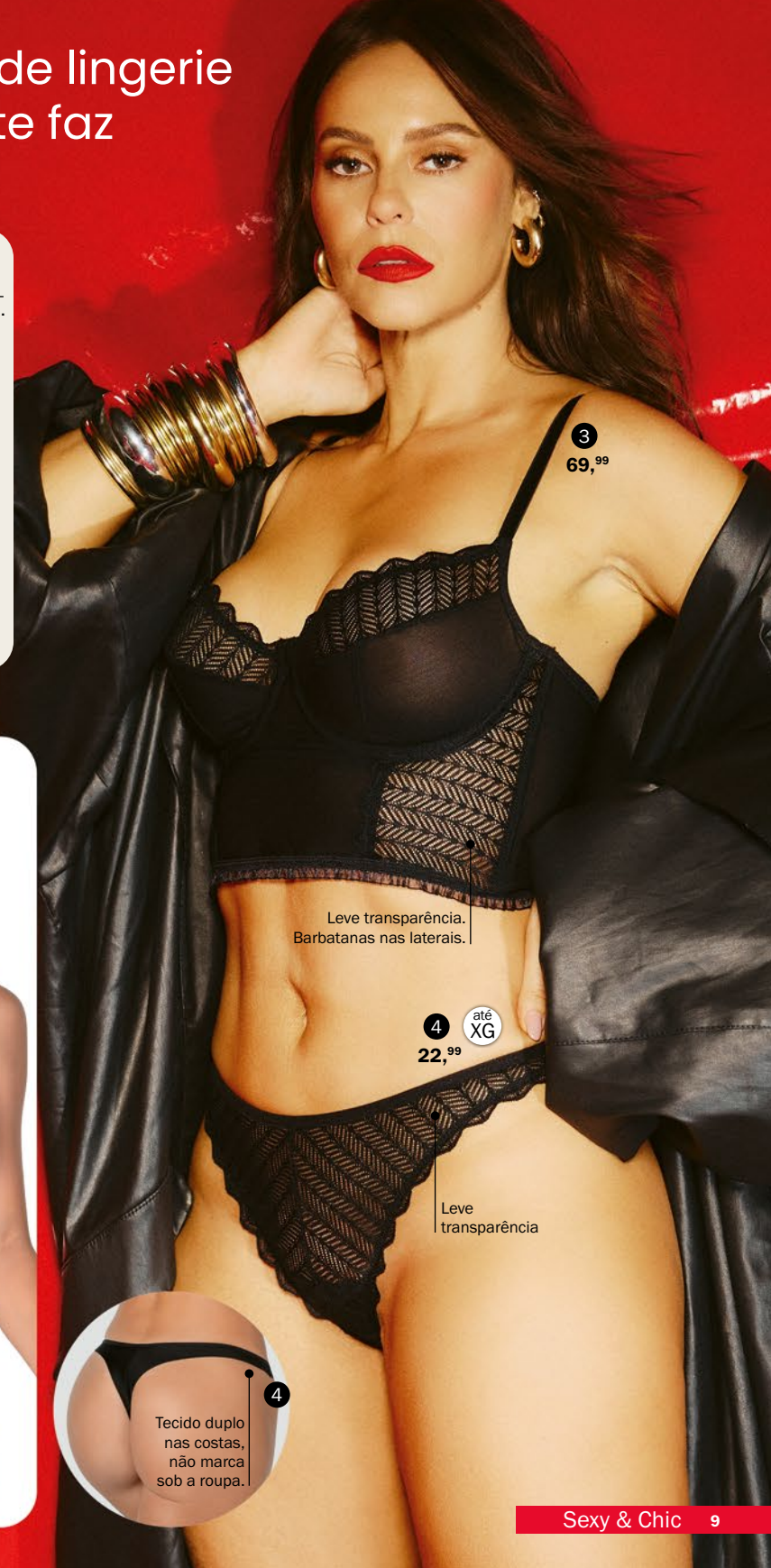

3  
69,99

Leve transparência



1  
59,99

Detalhes em delicada renda

Biquíni Vertigem

1 por 24,99

3 ou + por

19,99 CADA

2



Conjunto Rivali

MICROFIBRA ELÁSTICA LIGHT

Detalhes em delicada renda.  
Cores: Carmim(06), Marinho(15), Branco(20), Preto(27), Bege-Rosado(55), Prata(76) e Rosa-Blush(98).

1 - Sutiã Novo Rivali (067188)

Taças em espuma moldada, com aro e detalhes em delicada renda.  
Tam.: 42 a 48 - 59,99

2 - Biquíni Vertigem (053188)

Leve e macio. Renda elástica na cintura. Tam.: PE ME GR EG - 24,99  
Veja selo de oferta.

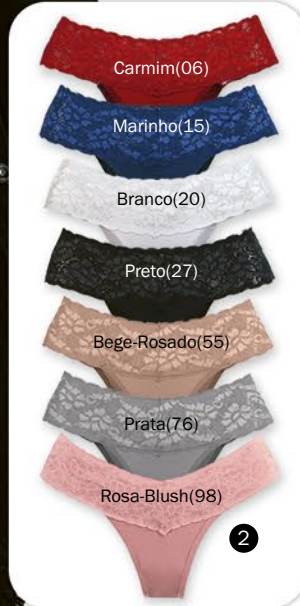

2



1

2

2



### 1 - Sutiã Desejo

(067854)

Taças em espuma moldada, com aro e renda drapeada. Cores: Carmim(06), Branco(20), Preto(27) e Bege-Rosado(55). Tam.: 42 a 50 - **59,99**

### 2 - Fio-dental Lover

(051839)

Frente em renda elástica com leve transparência. Costas em tule elástico duplo. Cores: Carmim(06), Branco(20), Preto(27) e Prata(76). Tam.: PE ME GR EG - **25,99**  
Veja selo de oferta.



1  
59,99

### Fio-dental Lover

1 por 25,99  
2 ou + por  
**20,99** CADA

2

Seu corpo,  
sua confiança,  
**sua lingerie.**



A partir do tamanho PP

3  
Preto(27)



Branco(20)

### 3 - Fio-dental Xamego

(016198)

Todo em renda elástica. Cavas em elástico leve e confortável. Sem elástico na cintura. Cores: Carmim(06), Branco(20), Preto(27), Goiaba(36), Páprica(48), Azul-Atalaia(57), Verde-Água(67), Amarelo-Ouro(70) e Amora(79). Tam.: A (veste PP a ME) e B (veste GR e EG) - **24,99**  
Veja selo de oferta.

Fio-dental Xamego  
1 por 24,99  
3 ou + por  
**17,99** CADA

3



**1 - Robe Rendido**  
(031027)  
Todo em renda elástica.  
Faixa em fita de cetim.  
Cores: Chic-Red(18) e Preto(27).  
Tam.: UN (veste 42 ao 50) - **96,99**

Conjunto **Van Dell** MICROFIBRA ELÁSTICA LIGHT

Sofisticado e confortável!  
Cor: Preto(27).

**2 - Sutiã Van Dell**  
(067571)  
Em microfibra elástica light.  
Detalhes em renda elástica no decote.  
Taças em espuma moldada, com aro.  
Tam.: 42 a 50 - **59,99**

**3 - Biquíni Van Dell**  
(053571)  
Em microfibra elástica light.  
Detalhes em renda elástica.  
Tam.: PE ME GR EG XG - **28,99**

1  
96,99

2  
59,99

3 até XG  
28,99

A modelo veste meia Dantelle 7/8, veja na pág. 155.

**4 - Sutiã Lousane**  
(064086)  
Em elastano. Taças sem espuma e com aro.  
Detalhes em renda elástica e parte inferior das taças forrada em elastano power para melhor sustentação.  
Alças revestidas e presilha que permite unir as alças nas costas. Barbatanas nas laterais.  
Cores: Carmim(06), Lilás-Místico(11), Branco(20) e Preto(27).  
Tam.: 42 a 52 - **61,99**

**5 - Biquíni Bastille**  
(053355)  
Em microfibra elástica light com detalhe em renda.  
Cores: Carmim(06), Lilás-Místico(11), Branco(20), Preto(27), Bege-Rosado(55) e Prata(76).  
Tam.: PE ME GR EG - **25,99**  
Veja selo de oferta.



Taças sem espuma e com aro

4  
61,99

5  
**Biquíni Bastille**  
1 por 25,99  
3 ou + por 19,99 CADA

**1 - Sutiã Impression**  
(067577)

Taças em espuma moldada com aro. Em elastano com detalhes em renda elástica. Cores: Carmim(06), Lilás-Místico(11), Branco(20) e Preto(27). Tam.: 44 a 54 - **76,99**

**2 - Calça Clássica Guinee**  
(057112)

Em microfibra elástica light, leve e macia. Cintura em renda elástica larga com leve transparência. Cores: Carmim(06), Lilás-Místico(11), Marinho(15), Branco(20) e Preto(27). Tam.: PE ME GR EG XG - **29,99**  
*Veja selo de oferta.*

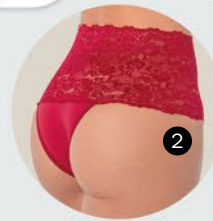

até 54  
1  
76,99

Laterais largas para um ajuste perfeito e suporte excepcional

até XG  
2  
**Calça Clássica Guinee**  
1 por 29,99  
3 ou + por 19,99 CADA



até XG  
3  
Chocolate(22)

**3 - Fio-dental Sensa**  
(051246)

Em elastano light. Cintura alta e costas em tecido duplo, sem costura na bainha. Não marca sob a roupa. Cores: Carmim(06), Branco(20), Chocolate(22), Bronze(25), Preto(27), Bege-Rosado(55), Framboesa(97) e Rosa-Blush(98). Tam.: PE ME GR EG XG - **25,99**  
*Veja selo de oferta.*

**Fio-dental Sensa**  
1 por 25,99  
3 ou + por 21,99 CADA



Branco(20)





Salmão(87)

1

A partir do tamanho PP



Branco(20)

**Fio-dental Buquê**  
1 por 24,<sup>99</sup>  
3 ou + por 17,<sup>99</sup> CADA

1



2

Zebra-Bronze(ZE)

A partir do tamanho PP



Cherry(CY)

**Fio-dental Paquera**  
1 por 24,<sup>99</sup>  
3 ou + por 16,<sup>99</sup> CADA

2

**2 - Fio-dental Paquera**

(051753)

Em microfibra elástica poliéster e renda elástica na cintura.

Cores: Carmim(06), Cherry(CY), Corações(CC), Onça-Preto(OP) e Zebra-Bronze(ZE).

Tam.: A (veste PP a ME) e B (veste GR e EG) - 24,<sup>99</sup>

Veja selo de oferta.





Conjunto  
**Merlot** MICROFIBRA  
ELÁSTICA POLIÉSTER

Lindo composê de estampa exclusiva com renda elástica. Cores: Onça(71) e Jardim(JD).

**1 - Sutiã Merlot**  
(064901)

Taças sem espuma e com aro. Parte inferior das taças forrada em elastano power para melhor sustentação. Detalhes em renda elástica. Alças revestidas e presilha que permite unir as alças nas costas. Barbatanas nas laterais. Tam.: 42 a 52 - **61,99**

**2 - Calça Baixa Merlot**  
(054901)

Em renda elástica com cintura em microfibras elástica poliéster. Tam.: PE ME GR EG XG - **26,99**



Sem espuma e com aro

Cintura dupla



Conjunto  
**DeMillus Sweet**

Bordado exclusivo em tule  
com transparência.  
Cor: Pérola(14).

**1 - Sutiã DeMillus Sweet**

(064505)  
Taças sem espuma e  
com aro, forradas em tule  
bordado com transparência.  
Tam.: 42 a 52 - **57,99**

**2 - Fio-dental DeMillus Sweet**

(051905)  
Frente em tule bordado forrado  
com malha 100% algodão.  
Costas em microfibra elástica light.  
Laterais ajustáveis.  
Tam.: PE ME GR EG XG - **21,99**



Tule bordado  
com transparência

Frente  
forrada



1  
57,99

até  
XG  
2  
21,99

Conjunto  
**DeMillus Miracle**

Em exclusiva renda elástica.  
Romântico e delicado.  
Cor: Pérola(14).

**3 - Sutiã DeMillus Miracle**

(067175)  
Taças em espuma  
moldada com aro.  
Tam.: 42 a 50 - **64,99**

**4 - Biquíni DeMillus Miracle**

(053175)  
Todo em renda elástica  
com leve transparência.  
Tam.: PE ME GR EG XG - **24,99**  
*Veja selo de oferta.*



Delicada medalhinha



**Biquíni  
DeMillus  
Miracle**  
1 por 24,99  
2 ou + por  
**19,99**  
CADA

Taças em  
espuma moldada

Delicada  
medalhinha

Leve  
transparência

até  
XG  
4

3  
64,99



1  
64,<sup>99</sup>  
Taças em espuma moldada

2  
**Fio-dental Greece**  
1 por 22,<sup>99</sup>  
2 ou + por  
**18,<sup>99</sup>** CADA



3  
59,<sup>99</sup>  
Taças sem espuma

até XG 4  
**Calça Clássica Atlante**  
1 por 34,<sup>99</sup>  
2 ou + por  
**27,<sup>99</sup>** CADA



**Coleção Greece**

Cor: Preto(27).

**1 - Sutiã Greece** (067070)  
Em renda elástica. Taças em espuma moldada com aro. Tam.: 42 a 50 - **64,<sup>99</sup>**

**2 - Fio-dental Greece** (051070)  
Em microfibra elástica light. Costas em renda com transparência. Tam.: PE ME GR EG - **22,<sup>99</sup>**  
**Veja selo de oferta.**

**3 - Sutiã Atlante** (064039)  
Em renda elástica. Taças sem espuma e com aro, forradas de tule e decote em tule elástico duplo, com leve transparência. Tam.: 42 a 50 - **59,<sup>99</sup>**

**4 - Calça Clássica Atlante** (057039)  
Em microfibra elástica light e renda elástica com leve transparência. Tam.: PE ME GR EG XG - **34,<sup>99</sup>**  
**Veja selo de oferta.**



5  
54,<sup>99</sup>  
Taças espumadas

**Conjunto Argent**

Em exclusiva renda elástica bicolor. Cores: Preto(27) e Verde-Atlântico(43).

**5 - Sutiã Argent** (065543)  
Taças espumadas com aro. Laterais em elastano. Tam.: 42 a 50 - **54,<sup>99</sup>**

**6 - Fio-dental Argent** (051543)  
Todo em renda elástica com leve transparência. Laterais ajustáveis. Tam.: PE ME GR EG XG - **23,<sup>99</sup>**



Delicada medalinha

Delicada medalinha

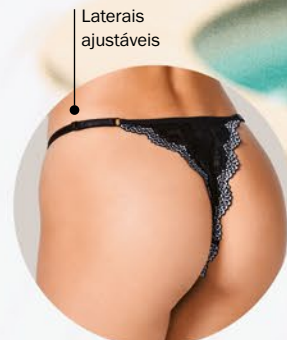

Laterais ajustáveis

até XG 6  
23,<sup>99</sup>



**1 - Robe Rendado**  
(031027)  
Todo em renda elástica.  
Faixa em fita de cetim.  
Cores: Chic-Red(18) e Preto(27).  
Tam.: UN (veste 42 ao 50) - **96,99**

**2 - Sutiã Candy Baby**  
(064291)  
Sofisticado! Em exclusiva renda elástica.  
Taças sem espuma e com aro. Fecho triplo.  
Cores: Carmim(06), Branco(20) e Preto(27).  
Tam.: 42 a 48 - **52,99**  
Para costas mais largas,  
use com Extensor Triplo,  
à venda na pág. 79.

**3 - Fio-dental Lover**  
(051839)  
Frente em renda elástica  
com leve transparência.  
Costas em tule elástico duplo.  
Cores: Carmim(06), Branco(20),  
Preto(27) e Prata(76).  
Tam.: PE ME GR EG - **25,99**  
Veja selo de oferta.

**Fio-dental Lover**

1 por 25,99  
2 ou + por  
**20,99** CADA



Coletção **Vanille** RENDA ELÁSTICA E MICROFIBRA ELÁSTICA LIGHT

Chic! Em exclusiva renda elástica.  
Cores: Carmim(06), Branco(20) e Preto(27).

**4 - Sutiã Vanille**

(064042)  
Taças sem espuma e com aro,  
forradas em elastano power  
para melhor sustentação.  
Taças que acomodam  
os seios de forma natural.  
Tam.: 42 a 50 - **56,99**

**5 - Fio-dental Vanille**

(051042)  
Frente em renda elástica  
com leve transparência.  
Cintura alta e cós duplo  
em microfibras elásticas light.  
Costas em tecido duplo,  
sem costura na bainha.  
Não marca sob a roupa.  
Tam.: PE ME GR EG XG - **27,99**  
Veja selo de oferta.



**Fio-dental Vanille**

até XG  
1 por 27,99  
2 ou + por  
**21,99** CADA



Taças que acomodam os seios de forma natural

Cós duplo

Levemente transparente

Conjunto

Dim

Sofisticado!  
Em exclusiva renda elástica.  
Cores: Preto(27) e Rosa-Blush(98).

1 - Sutiã Dim

(065700)  
Taças espumadas com aro.  
Laterais em microfibras elásticas light.  
Tam.: 42 a 50 - **50,99**

2 - Biquíni Toscana

(053281)  
Frente em renda elástica com leve transparência.  
Costas em elastano light.  
Elástico suave nas cavas.  
Tam.: PE ME GR EG XG - **24,99**  
Veja selo de oferta.



Preto(27)

Rosa-Blush(98)



1  
50,99

Taças espumadas e com aro

até XG

2  
**Biquíni Toscana**  
1 por 24,99  
2 ou + por **17,99** CADA

3 - Sutiã DeMillus Cello

(064512)  
Taças em renda elástica, sem espuma e com aro.  
Efeito redutor. Parte inferior das taças forrada em elastano power para melhor sustentação.  
Laterais em microfibras elásticas light.  
Cores: Preto(27), Bege-Rosado(55) e Prata(76).  
Tam.: 42 a 52

**OFERTA!**  
De ~~56,99~~ por **52,99**

4 - Calça Cavada Cítara

(026065)  
Em elastano. Cós duplo sem elástico.  
Cintura e cavas altas.  
Costas comportadas. Firma a barriguinha.  
Cores: Carmim(06), Lilás-Místico(11), Marinho(15), Branco(20), Bronze(25), Preto(27), Vinho-Barolo(50), Bege-Rosado(55), Prata(76) e Rosa-Blush(98).  
Tam.: PE ME GR EG XG - **29,99**  
Veja selo de oferta.



Preto(27)

Bege-Rosado(55)

Prata(76)



4

Carmim(06)

Lilás-Místico(11)

Marinho(15)

Branco(20)

Bronze(25)

Preto(27)

Vinho-Barolo(50)

Bege-Rosado(55)

Prata(76)

Rosa-Blush(98)



3  
52,99

Taças com efeito redutor em exclusiva renda elástica

até XG

4  
**Calça Cavada Cítara**  
1 por 29,99  
2 ou + por **24,99** CADA



Taças  
espumadas  
com aro

1  
65,99

até  
XG

Calça  
Clássica  
Guinee

1 por 29,99

3 ou + por

19,99  
CADA

2



Carmim(06)

Preto(27)



1



1

Presilha  
nas costas

### 1 - Sutiã Barinya (065307)

Taças espumadas com aro e detalhes em renda. Alças revestidas e presilha que permite unir as alças nas costas. Cores: Carmim(06) e Preto(27). Tam.: 44 a 52 - 65,99

### 2 - Calça Clássica Guinee (057112)

Em microfibra elástica light, leve e macia. Cintura em renda elástica larga com leve transparência. Cores: Carmim(06), Lilás-Místico(11), Marinho(15), Branco(20) e Preto(27). Tam.: PE ME GR EG XG - 29,99. *Veja selo de oferta.*



2



3  
58,99

Taças em  
espuma moldada.  
Detalhes em renda.

5  
54,99

Taças levemente  
transparentes

4

**OFERTA**  
Fio-dental  
Áuro  
de 24,99  
POR 17,99

4

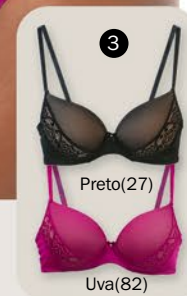

Preto(27)

Uva(82)



Preto(27)

Uva(82)

3

5

4

Costas em  
tule elástico com  
transparência

### Coleção Áuro

Em exclusiva renda elástica. Cores: Preto(27) e Uva(82).

### 3 - Sutiã DeMillus Toccatà (067863)

Taças em espuma moldada com aro. Tule elástico transparente sobre os bojos e detalhes em renda elástica. Laterais em elastano light. Tam.: 42 a 50 - 58,99

### 4 - Fio-dental Áuro (051654)

Frente em microfibra elástica light e detalhes em renda elástica. Costas em tule elástico transparente. Elásticos leves e confortáveis nas cavas e cintura. Tam.: PE ME GR EG **OFERTA!** De 24,99 por 17,99

### 5 - Sutiã Áuro (064654)

Em elastano e renda elástica. Taças sem espuma e com aro, forradas com tule levemente transparente. Tam.: 42 a 50 - 54,99



1  
49,99

Renda elástica bicolor

até XG

**Biquíni Promenade**

1 por 24,99  
2 ou + por  
**19,99** CADA

2



2



Alças mais largas do tamanho 48 a 54

até 54

3  
49,99

**1 - Sutiã Promenade**

(064071)  
Em elastano. Taças sem espuma e com aro. Detalhes em renda elástica bicolor. Cores: Preto(27) e Vinho-Barolo(50). Tam.: 42 a 50 - **49,99**

**2 - Biquíni Promenade**

(053071)  
Frente em renda elástica bicolor com leve transparência. Costas em elastano light. Cores: Preto(27) e Vinho-Barolo(50). Tam.: PE ME GR EG XG - **24,99**  
**Veja selo de oferta.**

**3 - Sutiã DeMillus Cintilante**

(064438)  
Taças em renda elástica bicolor forradas em elastano power. Sem espuma e com aro. Laterais em elastano power para melhor sustentação. Cores: Preto(27) e Vinho-Barolo(50). Tam.: 44 a 54  
**OFERTA!**  
De ~~54,99~~ por **49,99**

**4 - Sutiã Xamego**

(061585)  
Todo em exclusiva renda elástica. Taças forradas, sem espuma, sem aro e com fecho triplo. Cores: Carmim(06), Branco(20), Preto(27), Bege-Rosado(55) e Prata(76). Tam.: 42 a 50 - **44,99**  
*Para costas mais largas, use com Extensor Triplo à venda na pág. 79.*

**5 - Biquíni Bastille**

(053355)  
Em microfibra elástica light com detalhe em renda. Cores: Carmim(06), Lilás-Místico(11), Branco(20), Preto(27), Bege-Rosado(55) e Prata(76). Tam.: PE ME GR EG - **25,99**  
**Veja selo de oferta.**



4



4  
44,99

5

**Biquíni Bastille**

1 por 25,99  
3 ou + por  
**19,99** CADA

5

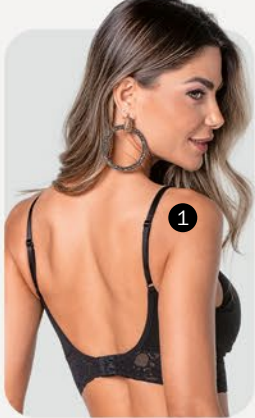

**1 - Sutiã Espumado Rendado**  
(063516)

Em microfibra elástica light. Taças em espuma moldada supermacia, com cós em renda elástica. Sem aro. Cores: Lilás-Místico(11), Branco(20), Preto(27), Amarelo-Gold(37) e Rosa-Blush(98). Tam.: 42 a 48 - **49,99**

Conjunto **Caríbdis** MICROFIBRA ELÁSTICA LIGHT

Confortável! Cores: Lilás-Místico(11), Branco(20), Bronze(25), Preto(27), Amarelo-Gold(37), Verde-Atlântico(43) e Rosa-Blush(98).

**2 - Sutiã Caríbdis**

(061332) Sem espuma e sem aro. Taças duplas com abertura interna que permite o encaixe de espuma removível (não incluída). Cós em renda elástica. Tam.: 42 a 50 - **36,99**. **Veja selo de oferta.**

Bojos Casquinha, à venda na pág. 79.

**3 - Biquíni Caríbdis**

(053331) Renda elástica na cintura. Tam.: A (veste PE e ME) e B (veste GR e EG) - **24,99**. **Veja selo de oferta.**

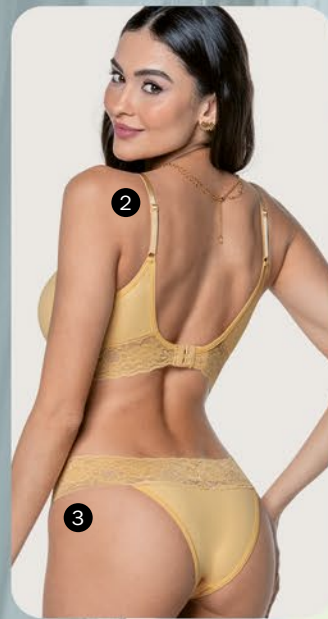

**Sutiã Caríbdis**

1 por 36,99  
2 ou + por **29,99** CADA

**Biquíni Caríbdis**  
1 por 24,99  
3 ou + por **19,99** CADA



**1 - Sutiã DeMillus Paraíso**  
(063476)  
Leve e confortável em elastano light! Frente inteira em espuma moldada, anatômica e supermacia. Sem aro. Barbatanas nas laterais. Acomoda os seios de forma natural. Cores: Pérola(14), Chocolate(22), Preto(27), Vinho-Barolo(50), Bege-Rosado(55) e Rosa-Blush(98). Tam.: 42 a 48 - **62,99**  
Veja selo de oferta.

**Sutiã DeMillus Paraíso**  
1  
1 por 62,99  
2 ou + por **53,99** CADA

Frente inteira em espuma moldada, anatômica e supermacia  
Taças sem aro  
Barbatanas nas laterais



# Fio-dental ou Calça Cavada, a escolha é sua!

Moderada compressão na cintura

até XG

2

**Cinta Fio-dental Lucilia**  
(046024)  
Em elastano. Detalhes em elastano power na cintura com moderada compressão. Costas em tecido duplo, sem costura na bainha. Não marca sob a roupa. Cores: Carmim(06), Chocolate(22), Preto(27) e Bege-Rosado(55). Tam.: PE ME GR EG XG - **36,99**  
Veja selo de oferta.

Chocolate(22)

Carmim(06)  
Chocolate(22)  
Preto(27)  
Bege-Rosado(55)

Moderada compressão na cintura

até XG

3

**Cinta Calça Lucilia**  
(046054)  
Em elastano. Detalhe em elastano power na cintura com moderada compressão. Cores: Carmim(06), Chocolate(22), Preto(27) e Bege-Rosado(55). Tam.: PE ME GR EG XG - **36,99**  
Veja selo de oferta.

Chocolate(22)

Carmim(06)  
Chocolate(22)  
Preto(27)  
Bege-Rosado(55)

Conjunto  
**Travessia**

ELASTANO E  
ELASTANO LIGHT

Chic!  
Cores: Preto(27) e Bege-Rosado(55).

**1 - Sutiã Travessia**

(061457)  
Confortável! Sem espuma, sem aro e sem costura nas laterais.  
Cós em renda elástica.  
Tam.: 42 a 50 - **29,99**

**2 - Biquíni Travessia**

(053457)  
Em elastano light.  
Cintura em renda elástica.  
Tam.: PE ME GR EG XG - **25,99**  
Veja selo de oferta.



Preto(27)



Bege-Rosado(55)



Cós em  
renda  
elástica

Renda  
elástica  
na cintura

1  
29,99

até  
XG

**Biquíni  
Travessia**

1 por 25,99  
2 ou + por  
**19,99**  
CADA

**NOVA  
COR**

**3 - Sutiã Nadador Básico**  
(067621)

Em microfibra elástica light.  
Taças em espuma moldada, com aro.  
Costas nadador com fecho frontal.  
Cores: Branco(20), Preto(27) e Bege-Rosado(55).  
Tam.: 42 a 50 - **59,99**

**4 - Fio-dental Sensa**  
(051246)

Em elastano light. Cintura alta e costas em tecido duplo, sem costura na bainha. Não marca sob a roupa.  
Cores: Carmim(06), Branco(20), Chocolate(22), Bronze(25), Preto(27), Bege-Rosado(55), Framboesa(97) e Rosa-Blush(98).  
Tam.: PE ME GR EG XG - **25,99**  
Veja selo de oferta.



Costas  
nadador

até  
XG

4

**Fio-dental  
Sensa**  
1 por 25,99  
3 ou + por  
**21,99**  
CADA



3  
59,99

Fecho  
frontal

### 1 - Sutiã Novo Alliage

(064912)

Em microfibra elástica light. Taças com aro e sem espuma. Efeito redutor. Parte inferior das taças forrada em elastano power e alças largas para melhor sustentação.

Cores: Preto(27) e Bege-Rosado(55). Tam.: 42 a 52 - **64,99**

Substitui o 064812, agora com alças mais largas e costura interna das taças embutida, proporcionando mais conforto.

### 2 - Calça Clássica Alliage

(057812)

Em microfibra elástica light. Laterais duplas.

Cores: Preto(27) e Bege-Rosado(55). Tam.: PE ME GR EG XG - **29,99**

Veja selo de oferta.

Alças largas

1  
64,99



Laterais duplas, muito confortável

até XG  
2

**Calça Clássica Alliage**  
1 por 29,99  
3 ou + por 20,99 CADA

Bainha sem elástico

Pra você que procura o básico com estilo e conforto

### Conjunto Aubade

MICROFIBRA ELÁSTICA PLUS

Sofisticado e confortável! Detalhes em renda elástica exclusiva. Cores: Branco(20), Preto(27) e Bege-Rosado(55).

### 3 - Sutiã Aubade

(063498)

Taças em espuma moldada sem aro. Costas em renda. Elástico largo, macio e acetinado na cintura. Tam.: 40 a 50 - **59,99**

### 4 - Calça Clássica Aubade

(057488)

Levemente transparente. Faixa dupla na cintura em elastano power. Costas e laterais em renda elástica. Tam.: PE ME GR EG XG - **37,99**

Veja selo de oferta.



A partir do tamanho 40

3  
59,99

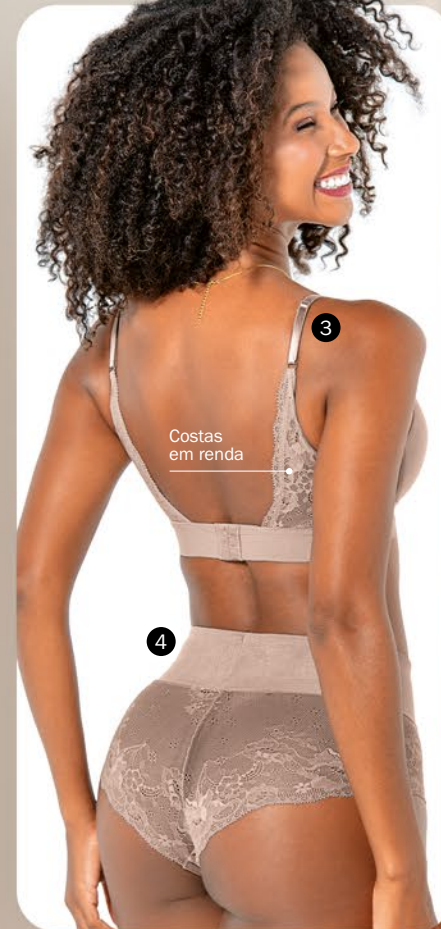

3  
Costas em renda

4

Renda Elástica

até XG

4

**Calça Clássica Aubade**  
1 por 37,99  
2 ou + por 32,99 CADA

Renda Elástica

Com compressão

# Aqui cada centímetro é pensado para vestir melhor



A modelo veste sutiã Taça C tamanho 44.

Sutiãs **Encaixe Perfeito** MICROFIBRA ELÁSTICA LIGHT

Quatro volumes e um encaixe perfeito! Taças em espuma moldada supermacia, revestida em malha de modal, com aro. Cós com elástico embutido para maior conforto. Cor: Bege-Rosado(55).

- 1 - Sutiã Existence Taça A (06711A)**  
Alças de 9mm nos tamanhos 44 a 48.  
Alças de 15mm e fecho triplo no tamanho 50.  
Tam.: 44 a 50 - **79,99**
- 2 - Sutiã Existence Taça B (06711B)**  
Alças de 9mm nos tamanhos 42 a 46.  
Alças de 15mm e fecho triplo a partir do tamanho 48.  
Tam.: 42 a 50 - **79,99**
- 3 - Sutiã Existence Taça C (06711C)**  
Alças de 9mm nos tamanhos 42 e 44.  
Alças de 15mm e fecho triplo a partir do tamanho 46.  
Tam.: 42 a 50 - **79,99**
- 4 - Sutiã Existence Taça D (06711D)**  
Alças de 9mm no tamanho 42.  
Alças de 15mm e fecho triplo a partir do tamanho 44.  
Tam.: 42 a 48 - **79,99**

**Embaixo do busto** - passe a fita métrica ao redor do corpo, logo **abaixo dos seios**. Você encontrará a medida do tórax, que indica a numeração do seu sutiã (aquela comum, que aparece na etiqueta).

**Busto** - passe a fita métrica ao redor do corpo, seguindo a linha da **parte mais volumosa dos seios**. Essa medida indicará a proporção da sua taça.

| TAMANHO | Embaixo do busto | Busto    |           |           |           |
|---------|------------------|----------|-----------|-----------|-----------|
|         |                  | TAÇA A   | TAÇA B    | TAÇA C    | TAÇA D    |
| 42      | 68 a 72          | -        | 83 a 87   | 88 a 92   | 93 a 97   |
| 44      | 73 a 77          | 83 a 87  | 88 a 92   | 93 a 97   | 98 a 102  |
| 46      | 78 a 82          | 88 a 92  | 93 a 97   | 98 a 102  | 103 a 107 |
| 48      | 83 a 87          | 93 a 97  | 98 a 102  | 103 a 107 | 108 a 112 |
| 50      | 88 a 92          | 98 a 102 | 103 a 107 | 108 a 112 | -         |

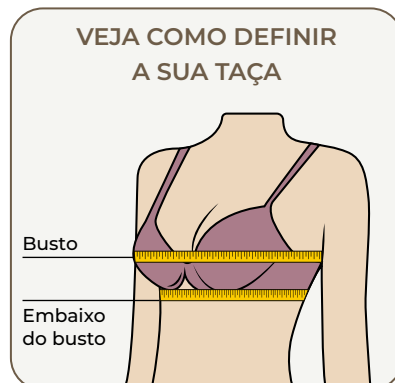

Porque o seu conforto e segurança são essenciais

## Taça A

Para quem tem o busto um tamanho menor em relação ao cós (embaixo do busto).

## Taça B

Para quem tem o mesmo tamanho de busto e cós (embaixo do busto).

## Taça C

Para quem tem o busto um tamanho maior em relação ao cós (embaixo do busto).

## Taça D

Para quem tem o busto dois tamanhos maiores em relação ao cós (embaixo do busto).



Coleção **Burgundy** RENDA ELÁSTICA

Quatro volumes e um encaixe perfeito! Taças forradas, sem espuma e com aro. Cores: Preto(27) e Verde-Petróleo(69).

### 5 - Sutiã Burgundy Taça A (26408A)

Alças de 10mm em todos os tamanhos.  
Tam.: 42 a 48 - **66,99**

### 6 - Sutiã Burgundy Taça B (26408B)

Alças de 10mm nos tamanhos 42 a 46.  
Alças de 15mm no tamanho 48.  
Tam.: 42 a 48 - **66,99**

### 7 - Sutiã Burgundy Taça C (26408C)

Alças de 10mm nos tamanhos 42 e 44.  
Alças de 15mm a partir do tamanho 46.  
Tam.: 42 a 48 - **66,99**

### 8 - Sutiã Burgundy Taça D (26408D)

Alças de 10mm no tamanho 42.  
Alças de 15mm a partir do tamanho 44.  
Tam.: 42 a 48 - **66,99**

### 9 - Biquíni Burgundy (213083)

Recortes em tule com leve transparência.  
Tam.: PE ME GR EG - **29,99**

66,99

A modelo veste sutiã Taça C tamanho 44.

9  
29,99

Leve transparência

Com um tecido sustentável,  
o cuidado vai além do corpo.

Poliamida sustentável

Fio tinto em massa, dispensa o tingimento em banho. Não gera poluentes e reduz cerca de 70% o consumo de água e energia.

**1 - Fio-dental DeMillus Femme** (051015)  
Em microfibra elástica light. Costas e cós em tecido duplo sem elástico. Cintura e cavas altas. Cores: Branco(20), Canela(26) e Preto(27). Tam.: PE ME GR EG XG - 27,99  
Veja selo de oferta.

Cós duplo

Costas duplas

até XG

**Fio-dental DeMillus Femme**  
1 por 27,99  
2 ou + por **23,99**,CADA

Canela(26)

Branco(20) Canela(26) Preto(27)

Branco(20)

**2 - Biquíni Básico** (053345)  
Em microfibra elástica light. Elásticos suaves nas cavas e cintura. Cores: Branco(20), Canela(26) e Preto(27). Tam.: PE ME GR EG XG  
**OFERTA!** De 22,99 por 17,99

até XG

2 **17,99**

Elásticos suaves

Canela(26)

Branco(20)

Branco(20) Canela(26) Preto(27)

**3 - Calça Cavada DeMillus Femme** (056015)  
Em microfibra elástica light. Costas e cós em tecido duplo sem elástico. Cintura e cavas altas. Cores: Branco(20), Canela(26) e Preto(27). Tam.: PE ME GR EG XG - 29,99  
Veja selo de oferta.

Supermacio! Cós duplo sem elástico

até XG

3

**Calça Cavada DeMillus Femme**  
1 por 29,99  
2 ou + por **25,99**,CADA

Canela(26)

Branco(20)

Branco(20) Canela(26) Preto(27)

Branco(20)



**4 - Sutiã Triângulo Lieve**  
1 por 38,99  
2 ou + por **34,99**,CADA

4

**5 - Calça Boyshort Lieve**  
1 por 25,99  
3 ou + por **19,99**,CADA

5

4

**6 - Biquíni Bio Lieve**  
1 por 24,99  
2 ou + por **21,99**,CADA

até XG

6

Elástico macio

Abertura interna para espuma removível

Cintura e pernas sem elásticos

**Conjunto Lieve** MICROFIBRA ELÁSTICA LIGHT BIO

Leveza e conforto. Tecido com 91% de fio poliamida com biodegradação acelerada. Este fio tem decomposição rápida após descarte em aterro sanitário. Cores: Branco(20), Preto(27) e Bege-Rosado(55).

**4 - Sutiã Triângulo Lieve** (061047)  
Taças duplas com abertura interna que permite o encaixe de espuma removível (não incluída). Elástico largo e macio no cós. Tam.: 42 a 50 - 38,99  
Veja selo de oferta.  
Bojos Casquinha, à venda na pág. 79.

**5 - Calça Boyshort Lieve** (054046)  
Elástico suave nas cavas. Tam.: PE ME GR EG - 25,99  
Veja selo de oferta.

**6 - Biquíni Bio Lieve** (053449)  
Cintura e pernas sem elásticos com acabamento em bainha larga. Tam.: PE ME GR EG XG - 24,99  
Veja selo de oferta.

**BIO DEGRADÁVEL LEVEZA & CONFORTO**

**Amni SOUL ECO**

Sem elástico na cintura (corte a fio)

até XG

### Bermuda Hipslip

1 por 42,99  
2 ou + por 37,99, CADA

#### 1 - Bermuda Hipslip

(094230)  
Microfibra elástica ultra. Adere ao corpo, sem elásticos na bainha e cintura. Fundo forrado em 100% algodão. Cores: Preto(27) e Bege-Rosado(55). Tam.: PE ME GR EG XG - 42,99  
Veja selo de oferta.



Não marca sob a roupa (corte a fio)

#### 2 - Bermuda Rendada Hipslip

(094849)  
Em microfibra elástica ultra. Adere ao corpo, bainha sem costura e fundo forrado em 100% algodão. Renda elástica larga na cintura. Cores: Preto(27) e Bege-Rosado(55). Tam.: PE ME GR EG XG - 44,99  
Veja selo de oferta.  
Substitui a Bermuda Rendada Virtuel (094499).

### Bermuda Rendada Hipslip

1 por 44,99  
2 ou + por 39,99, CADA

até XG



#### 3 - Corsário Control Hipslip

(000230)  
Frente e costas em elastano control com moderada compressão e elástico na cintura. Adere ao corpo e suaviza a barriga. Pernas em microfibra elástica ultra, sem elásticos na bainha. Fundo forrado em 100% algodão. Cor: Bege-Rosado(55). Tam.: PE ME GR EG XG - 59,99



3  
59,99

até XG

Não marca sob a roupa (corte a fio)

Suaviza a barriguinha

Moderada compressão no abdômen

Recortes anatômicos



### Bermuda Control Hipslip

1 por 49,99  
2 ou + por 42,99, CADA

até XG

Moderada compressão

Suaviza a barriguinha

Recortes anatômicos

Não marca sob a roupa (corte a fio)



#### 4 - Bermuda Control Hipslip

(094223)  
Frente e costas em elastano control com moderada compressão e elástico na cintura. Adere ao corpo e suaviza a barriga. Pernas em microfibra elástica ultra, sem elásticos na bainha. Fundo forrado em 100% algodão. Cores: Preto(27) e Bege-Rosado(55). Tam.: PE ME GR EG XG - 49,99  
Veja selo de oferta.

PARA USAR COM TUDO, SEM MARCAR NADA.

ADERÊNCIA SEM ELÁSTICO

1 até XG

**Fio-dental Hipslip**  
 1 por 24,<sup>99</sup>  
 3 ou + por 18,<sup>99</sup> CADA

**1 - Fio-dental Hipslip**  
 (051230)  
 Em microfibras elásticas ultra. Adere ao corpo, sem elásticos nas cavas e cintura.  
 Cores: Carmim(06), Branco(20), Preto(27), Bege-Rosado(55) e Rosa-Blush(98).  
 Tam.: PE ME GR EG XG - 24,<sup>99</sup>  
 Veja selo de oferta.

3 até XG

**Biquíni Hipslip**  
 1 por 24,<sup>99</sup>  
 3 ou + por 19,<sup>99</sup> CADA

**3 - Biquíni Hipslip**  
 (053230)  
 Em microfibras elásticas ultra. Adere ao corpo, sem elásticos nas cavas e cintura.  
 Cores: Carmim(06), Branco(20), Chocolate(22), Preto(27), Bege-Rosado(55) e Rosa-Blush(98).  
 Tam.: PE ME GR EG XG - 24,<sup>99</sup>  
 Veja selo de oferta.

2 até XG

**Calça Cavada Hipslip**  
 1 por 29,<sup>99</sup>  
 2 ou + por 24,<sup>99</sup> CADA

**2 - Calça Cavada Hipslip**  
 (056891)  
 Em microfibras elásticas ultra. Adere ao corpo, sem elásticos nas cavas. Cós duplo, sem elástico.  
 Cores: Carmim(06), Branco(20), Preto(27), Bege-Rosado(55) e Rosa-Blush(98).  
 Tam.: PE ME GR EG XG - 29,<sup>99</sup>  
 Veja selo de oferta.

4 até XG

**Calça Clássica Hipslip**  
 1 por 29,<sup>99</sup>  
 2 ou + por 23,<sup>99</sup> CADA

**4 - Calça Clássica Hipslip**  
 (057230)  
 Em microfibras elásticas ultra. Adere ao corpo, sem elásticos nas cavas e cintura.  
 Cores: Carmim(06), Branco(20), Chocolate(22), Preto(27), Bege-Rosado(55) e Rosa-Blush(98).  
 Tam.: PE ME GR EG XG - 29,<sup>99</sup>  
 Veja selo de oferta.

# Virtuel. Vestiu, sumiu...



Carmim(06)



Branco(20)



Bronze(25)



Preto(27)



Rosa-Blush(98)



Linda renda drapeada

1  
63,99

2

### 1 - Sutiã Nova Gemma

(067249)  
Em elastano.  
Taças em espuma moldada e renda drapeada, com aro.  
Cores: Carmim(06), Branco(20), Bronze(25), Preto(27) e Rosa-Blush(98).  
Tam.: 42 a 50 - **63,99**  
*Nunca deixe sutiãs espumados sob peças que possam amassar o bojo. Nunca vire a espuma pelo avesso.*



### Linha Virtuel

MICROFIBRA ELÁSTICA PLUS

Adeira ao corpo, corte a fio, sem elástico nas cavas. Confortável e não marca. Cores: Carmim(06), Marinho(15), Branco(20), Bronze(25), Preto(27), Vinho-Barolo(50) e Bege-Rosado(55).

### 2 - Biquíni Virtuel

(016498)  
Costas cavadas e cintura baixa.  
Tam.: PE ME GR EG - **24,99**  
*Veja selo de oferta.*

Biquíni Virtuel

1 por 24,99

3 ou + por

19,99 CADA

2  
Não marca sob a roupa (corte a fio)



3  
Não marca sob a roupa (corte a fio)

### 3 - Calça Clássica Virtuel

(057498)  
Costas comportadas e cintura alta.  
Tam.: PE ME GR EG XG - **29,99**  
*Veja selo de oferta.*

até XG

3  
Calça Clássica Virtuel

1 por 29,99

2 ou + por

20,99 CADA

# ESPUMADA

## 1 - Bermuda Espumada Virtuel (094552)

Em microfibra elástica plus. Adere ao corpo, bainha sem costura e costas em espumas moldadas separadas. Fundo forrado em 100% algodão. Elástico suave na cintura. Cor: Bege-Rosado(55). Tam.: PE ME GR EG - 72,99

1  
72,99



Não marca sob a roupa (corte a fio)



## Poliamida sustentável



Fio tinto em massa, dispensa o tingimento em banho. Não gera poluentes e reduz cerca de 70% o consumo de água e energia.

## 2 - Camisola Combinação (030503)

Em microfibra elástica light. Alças finas do próprio tecido com regulagem. Pode ser usada também como forro sob vestidos transparentes. Cores: Canela(26) e Preto(27). Tam.: 42 a 50 - 55,99

Comprimento das costas (decote costas à bainha)

|           |           |           |
|-----------|-----------|-----------|
| 42 - 61cm | 44 - 63cm | 46 - 65cm |
| 48 - 67cm | 50 - 69cm |           |

Alças finas reguláveis do próprio tecido



Efeito segunda pele para usar por baixo de vestidos e criar uma silhueta sublime

2  
55,99



# BÁSICA

## 3 - Bermuda Virtuel (094498)

Em microfibra elástica plus. Adere ao corpo, bainha sem costura e fundo forrado em 100% algodão. Elástico suave na cintura. Cores: Preto(27) e Bege-Rosado(55). Tam.: PE ME GR EG XG - 42,99. Veja selo de oferta.

### Bermuda Virtuel

1 por 42,99  
2 ou + por 37,99 CADA

até XG

3

Adere ao corpo, bainha sem costura

Não marca sob a roupa (corte a fio)



Alças removíveis

**Bustié Intenção**  
1 por 79,99  
2 ou + por 69,99 CADA

**1 - Bustié Intenção** (067250)  
Em elastano light e renda elástica. Laterais em elastano power. Taças em espuma moldada com aro. Barbatanas nas laterais. Alças removíveis. Fecho triplo. Cores: Branco(20), Preto(27) e Bege-Rosado(55). Tam.: 42 a 50 - 79,99  
*Veja selo de oferta.*  
Para costas mais largas, use com Extensor Triplo à venda na pág. 79.

Espuma moldada. Sem volume extra.

**2 - Sutiã Decotado** (063022)  
Taças em espuma moldada, sem aro e acabamento em debrum. Ideal para ser usado com roupas superdecotadas. Laterais em elastano. Alças que podem ser cruzadas nas costas, tornando a peça superversátil. Cores: Preto(27) e Bege-Rosado(55). Tam.: 42 a 46 - 65,99

Roupas com decote nadador

**2** 65,99

Costas mais baixas

A partir do tamanho 40

**3** 59,99

**3 - Bustié Extra Marilyn** (069818)  
Em elastano. Aumenta os seios. Frente inteira em espuma moldada, com aro, acabamento em debrum e volume extra na parte interna. Barbatanas nas laterais. Fecho triplo. Cores: Preto(27) e Bege-Rosado(55). Tam.: 40 a 46 - 59,99  
Para costas mais largas, use com Extensor Triplo à venda na pág. 79. Não inclui alças e não se adapta ao uso das mesmas.

Volume extra na parte interna. Não removível.

A partir do tamanho 40

**4** 56,99

**4 - Bustié DeMillus Encanto** (067844)  
Em elastano. Taças em espuma moldada com aro. Cores: Preto(27) e Bege-Rosado(55). Tam.: 40 a 46  
**OFERTA!**  
De 59,99 por 56,99  
Não inclui alças e não se adapta ao uso das mesmas.

Preto(27) Bege-Rosado(55)

**5 - Bustié Vertigem** (067858)  
Em elastano light. Taças em espuma moldada com aro e acabamento em debrum. Barbatanas nas laterais. Costas duplas com elástico largo interno para maior firmeza e sustentação. Fecho triplo com 4 opções de regulação. Cores: Branco(20), Bronze(25), Preto(27), Vinho-Barolo(50) e Bege-Rosado(55). Tam.: 42 a 50 - 79,99  
Para costas mais largas, use com Extensor Triplo à venda na pág. 79. Não inclui alças e não se adapta ao uso das mesmas.

**5** 79,99

Barbatanas nas laterais

Elástico largo interno para maior firmeza e sustentação

**TOP DE VENDAS**

Branco(20)  
Bronze(25)  
Preto(27)  
Vinho-Barolo(50)  
Bege-Rosado(55)



A partir do tamanho 40

1  
59,99

## Natural

modela sem aumentar

### 1 - Sutiã Inveja (067843)

Em elastano light. Taças em espuma moldada sem volume interno e com aro. Modela sem aumentar os seios. Cores: Branco(20), Preto(27) e Bege-Rosado(55). Tam.: 40 a 48 - **59,99**

Nunca deixe sutiãs espumados sob peças que possam amassar o bojo. Nunca vire a espuma pelo avesso.



A partir do tamanho 40

2  
59,99

## Volume

parece maior um tamanho

### 2 - Super-Up DeMillus Miracle (069827)

Up! Em elastano light. Taças em espuma moldada com volume interno e com aro. Eleva e aumenta visualmente os seios. Cores: Branco(20), Preto(27) e Bege-Rosado(55). Tam.: 40 a 46 - **59,99**

Nunca deixe sutiãs espumados sob peças que possam amassar o bojo. Nunca vire a espuma pelo avesso.



Volume extra na parte interna. Não removível



A partir do tamanho 40

3  
59,99

Alças super fininhas

## Volume

parece maior um tamanho

### 3 - Super-Up Vertigem (069733)

Em microfibra elástica light. Taças em espuma moldada com aro. Eleva e aumenta visualmente os seios. Alças finas e reguláveis. Cores: Carmim(06), Preto(27) e Bege-Rosado(55). Tam.: 40 a 46 - **59,99**



Carmim(06)



Preto(27)



Bege-Rosado(55)

## Supervolume

parece maior dois tamanhos

### 4 - Super-Up Danube (069003)

Taças em espuma moldada, com aro e supervolume interno. Eleva e aumenta visualmente os seios em dois tamanhos. Laterais em elastano light. Cores: Carmim(06), Lilás-Místico(11), Branco(20) e Preto(27). Tam.: 40 a 46 - **82,99**

Nunca deixe sutiãs espumados sob peças que possam amassar o bojo. Nunca vire a espuma pelo avesso.



Volume extra na parte interna. Não removível



A partir do tamanho 40

4  
82,99



Carmim(06)



Lilás-Místico(11)



Branco(20)



Preto(27)



**1 - Fio-dental DeMillus Bali**  
(051431)

Todo em malha 100% algodão.  
Costas em tecido duplo,  
sem costura na bainha.  
Cores: Pérola(14), Azul-Atalaia(57),  
Azul-Bebê(74), Salmão(87),  
Orquídea(88) e Framboesa(97).  
Tam.: PE ME GR EG - **24,99**

Veja selo de oferta.

Costas em tecido duplo.  
Sem costura na bainha.



**Fio-dental  
DeMillus Bali**  
1 por 24,99  
3 ou + por  
19,99  
CADA

Pérola(14)



**Calça Cavada  
DeMillus Bali**  
1 por 29,99  
3 ou + por  
19,99  
CADA

Pérola(14)

**2 - Calça Cavada DeMillus Bali**  
(056431)

Toda em malha 100% algodão.  
Cores: Pérola(14), Azul-Atalaia(57),  
Azul-Bebê(74), Salmão(87),  
Orquídea(88) e Framboesa(97).  
Tam.: PE ME GR EG XG - **29,99**

Veja selo de oferta.



**3 - Calça Clássica DeMillus Bali**  
(057115)

Toda em malha 100% algodão.  
Cores: Pérola(14), Azul-Atalaia(57),  
Azul-Bebê(74), Salmão(87),  
Orquídea(88) e Framboesa(97).  
Tam.: PE ME GR EG XG - **29,99**

Veja selo de oferta.

**Calça  
Clássica  
DeMillus  
Bali**

1 por 29,99  
2 ou + por  
24,99  
CADA

Pérola(14)

**Biquíni  
Vanel**

1 por 26,99  
3 ou + por  
20,99  
CADA

A partir  
do  
tamanho  
PP

**4 - Biquíni Vanel**  
(053873)

**Novo!** Todo em malha estampada  
100% algodão. Cintura baixa.  
Cores: Onça(71), Listras(LT) e Poá(PA).  
Tam.: PP PE ME GR - **26,99**  
Veja selo de oferta.



Onça(71)



Onça(71)

Listras(LT)

Poá(PA)

**5 - Biquíni DeMillus Bali**  
(053431)

Todo em malha 100% algodão.  
Cores: Pérola(14), Azul-Atalaia(57),  
Azul-Bebê(74), Salmão(87),  
Orquídea(88) e Framboesa(97).  
Tam.: PP PE ME GR - **25,99**

Veja selo de oferta.



A partir  
do  
tamanho  
PP

**Biquíni  
DeMillus Bali**  
1 por 25,99  
3 ou + por  
19,99  
CADA

Pérola(14)

# Opções em

# Cotton elástico



**1 - Biquíni DeMillus Nicedream**  
(053391)  
Em cotton elástico.  
Renda elástica na cintura.  
Cavas em elástico leve e confortável.  
Cores: Branco(20), Preto(27),  
Bege-Rosado(55) e Framboesa(97).  
Tam.: PE ME GR EG XG - **24,99**  
Veja selo de oferta.

**Biquíni DeMillus Nicedream**  
1 por 24,99  
3 ou + por 17,99 CADA

**2 - Biquíni Cotton**  
(053053)  
Em cotton elástico.  
Cores: Branco(20), Preto(27),  
Bege-Rosado(55) e Framboesa(97).  
Tam.: PE ME GR EG XG - **24,99**  
Veja selo de oferta.

**Biquíni Cotton**  
1 por 24,99  
3 ou + por 19,99 CADA

**3 - Calça Cavada Lithos Cotton**  
(056014)  
Em cotton elástico. Cavas altas.  
Cores: Branco(20), Preto(27),  
Bege-Rosado(55) e Framboesa(97).  
Tam.: PE ME GR EG XG - **29,99**  
Veja selo de oferta.

**Calça Cavada Lithos Cotton**  
1 por 29,99  
3 ou + por 19,99 CADA

**4 - Calça Clássica Cotton**  
(057051)  
Em cotton elástico.  
Cores: Branco(20), Preto(27),  
Bege-Rosado(55) e Framboesa(97).  
Tam.: PE ME GR EG XG - **29,99**  
Veja selo de oferta.

**Calça Clássica Cotton**  
1 por 29,99  
2 ou + por 24,99 CADA

**5 - Calça Clássica Secret**  
(057001)  
Em cotton elástico. Cintura e pernas  
em renda elástica. Leve e confortável.  
Cores: Branco(20), Preto(27),  
Bege-Rosado(55) e Framboesa(97).  
Tam.: PE ME GR EG XG - **29,99**  
Veja selo de oferta.

**Calça Clássica Secret**  
1 por 29,99  
2 ou + por 24,99 CADA

### 1 - Sutiã Secret Cotton

(061052)  
Em cotton elástico plus. Sustentação e conforto.  
Frente em cotton duplo, sem espuma e sem aro.  
Costuras embutidas no decote para não marcar.  
Laterais largas.  
Cores: Branco(20), Preto(27) e Bege-Rosado(55).  
Tam.: 44 a 50 - **39,99**  
Veja selo de oferta.

### 2 - Calça Clássica Secret

(057001)  
Em cotton elástico. Cintura e pernas  
em renda elástica. Leve e confortável.  
Cores: Branco(20), Preto(27),  
Bege-Rosado(55) e Framboesa(97).  
Tam.: PE ME GR EG XG - **29,99**  
Veja selo de oferta.

### 3 - Sutiã Olimpo Cotton

(061054)  
Em cotton elástico plus.  
Ótimo para prática esportiva.  
Frente dupla em cotton com  
fecho frontal. Alças e laterais  
largas. Sem espuma e sem aro.  
Cores: Branco(20), Preto(27) e  
Bege-Rosado(55).  
Tam.: 42 a 50 - **48,99**  
Não se adapta a extensor.  
Veja selo de oferta.

#### Sutiã Secret Cotton

1 por 39,99  
2 ou + por  
**36,99** CADA

#### Calça Clássica Secret

1 por 29,99  
2 ou + por  
**24,99** CADA

#### Sutiã Olimpo Cotton

1 por 48,99  
2 ou + por  
**39,99** CADA



Branco(20)



Preto(27)



Bege-Rosado(55)



Branco(20)



Preto(27)



Bege-Rosado(55)

Frente dupla  
em cotton

Frente dupla  
em cotton

Fecho  
frontal



**1**  
**Sutiã Básico Ultraleve**  
 1 por 35,<sup>99</sup>  
 3 ou + por  
 27,<sup>99</sup> CADA



**Coleção Ultraleve**  
 MICROFIBRA ELÁSTICA ULTRALEVE  
 Cores: Branco(20), Preto(27) e Bege-Rosado(55).

**1 - Sutiã Básico Ultraleve**  
 (061500)  
 Sem espuma, sem aro e sem fecho.  
 Alças com regulagem para maior conforto.  
 Tam.: 42 a 46 - **35,<sup>99</sup>**  
 Veja selo de oferta.

**2 - Fio-dental Básico Ultraleve**  
 (051967)  
 Cintura levemente baixa.  
 Elástico suave nas cavas.  
 Tam.: PE ME GR EG - **25,<sup>99</sup>**  
 Veja selo de oferta.



**2**  
**Fio-dental Básico Ultraleve**  
 1 por 25,<sup>99</sup>  
 2 ou + por  
 21,<sup>99</sup> CADA



**3 - Biquíni Básico Ultraleve**  
 (053906)  
 Cintura levemente baixa.  
 Elástico suave nas cavas.  
 Tam.: PE ME GR EG - **25,<sup>99</sup>**  
 Veja selo de oferta.



**3**  
**Biquíni Básico Ultraleve**  
 1 por 25,<sup>99</sup>  
 2 ou + por  
 22,<sup>99</sup> CADA



**4 - Biquíni Clássico Ultraleve**  
 (053723)  
**Novo!** Cintura média.  
 Confortável canelado na cintura.  
 Elástico suave nas cavas.  
 Tam.: PE ME GR EG - **28,<sup>99</sup>**  
 Veja selo de oferta.



**4**  
**Biquíni Clássico Ultraleve**  
 1 por 28,<sup>99</sup>  
 2 ou + por  
 24,<sup>99</sup> CADA



**NOVO**

**5 - Calça Cavada Básica Ultraleve**  
 (056900)  
 Cintura e cavas altas.  
 Costas comportadas.  
 Elástico suave nas cavas.  
 Tam.: PE ME GR EG - **29,<sup>99</sup>**  
 Veja selo de oferta.



**5**  
**Calça Cavada Básica Ultraleve**  
 1 por 29,<sup>99</sup>  
 2 ou + por  
 25,<sup>99</sup> CADA





MICROFIBRA  
ELÁSTICA ULTRALEVE

**Coleção Ultraleve**

Tecnologia sem costura.  
Leveza com conforto.  
Cores: Pérola(14), Marinho(15), Preto(27), Goiaba(36), Vinho-Barolo(50), Bege-Rosado(55) e Rosa-Blush(98).

**1 - Sutiã Nadador Ultraleve**  
(061404)  
Costas nadador. Sem espuma, sem aro e sem fecho. Alças finas ajustáveis.  
Tam.: UN (veste 40 a 46) - **35,99**  
Veja selo de oferta.

**2 - Calça Short Ultraleve**  
(055601)  
Cintura baixa.  
Sem elástico nas cavas.  
Tam.: UN (veste PE ao EG) - **24,99**  
Veja selo de oferta.



A partir do tamanho 40

**Sutiã Nadador Ultraleve**  
1 por 35,99  
3 ou + por 26,99 CADA

**Calça Short Ultraleve**  
1 por 24,99  
3 ou + por 20,99 CADA

Cintura baixa

Sem elástico nas cavas

Goiaba(36)



A partir do tamanho 40

**Bustiê Faixa Ultraleve**  
1 por 23,99  
3 ou + por 19,99 CADA

Sem espuma

Sem aro

**3 - Bustiê Faixa Ultraleve**  
(061900)  
Sem espuma, sem aro e sem fecho.  
Tam.: UN (veste 40 ao 46) - **23,99**  
Veja selo de oferta.

Marinho(15)

# Ultraleve: essencialmente leve



1  
Fio-dental  
Angelet Ultraleve  
1 por 24,<sup>99</sup>  
3 ou + por  
19,<sup>99</sup> CADA



Bege-Rosado(55)



Coleção **Angelet Ultraleve** MICROFIBRA ELÁSTICA ULTRALEVE  
Supermacia. Tecnologia sem costura. Leveza com conforto. Cores: Preto(27), Verde-Musgo(35) e Bege-Rosado(55).

**1 - Fio-dental Angelet Ultraleve** (051073)  
Cintura baixa. Elástico suave nas cavas. Tam.: PE ME GR EG - **24,<sup>99</sup>**  
Veja selo de oferta.

Preto(27)



Tecnologia sem costura

**2 - Biquíni Angelet Ultraleve** (053063)  
Cintura baixa. Elástico suave nas cavas. Tam.: PE ME GR EG - **25,<sup>99</sup>**  
Veja selo de oferta.



Bege-Rosado(55)



**Biquíni Angelet Ultraleve**  
1 por 25,<sup>99</sup>  
2 ou + por  
**20,<sup>99</sup> CADA**

Preto(27)



**3 - Calça Cavada Angelet Ultraleve** (056073)  
Cintura alta. Elástico suave nas cavas. Tam.: PE ME GR EG - **29,<sup>99</sup>**  
Veja selo de oferta.



Bege-Rosado(55)



**Calça Cavada Angelet Ultraleve**  
1 por 29,<sup>99</sup>  
2 ou + por  
**24,<sup>99</sup> CADA**

Preto(27)



Conjunto **Listras Ultraleve** MICROFIBRA ELÁSTICA ULTRALEVE

Listras em fio tinto. Cores: Preto(27) e Bege-Natural(73).

**4 - Sutiã Listras Ultraleve** (061271)  
Sem espuma, sem aro e sem fecho. Alças finas ajustáveis. Tam.: UN (veste 40 ao 46)  
**OFERTA!**  
De ~~29,<sup>99</sup>~~ por **27,<sup>99</sup>**

**5 - Calça Cavada Listras Ultraleve** (056271)  
Elástico suave nas cavas. Tam.: UN (veste PE ao EG) - **29,<sup>99</sup>**  
Veja selo de oferta.

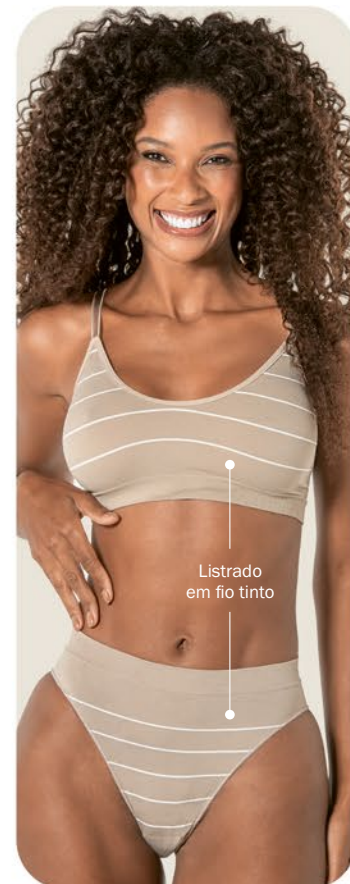

Listrado em fio tinto

Bege-Natural(73)



A partir do tamanho 40

4  
27,<sup>99</sup>

**Calça Cavada Listras Ultraleve**  
1 por 29,<sup>99</sup>  
2 ou + por  
**24,<sup>99</sup> CADA**

Preto(27)



### 1 - Sutiã Espumado Ultraleve

(063551)  
Em microfibra elástica Ultraleve. Tecnologia sem costura, leveza com conforto. Taças em espuma moldada supermacia. Sem aro. Cores: Preto(27) e Bege-Rosado(55). Tam.: 42 a 48 - **59,99**

Veja selo de oferta.



### 2 - Biquíni Clássico Ultraleve

(053723)  
**Novo!** Em microfibra elástica Ultraleve. Cintura média. Confortável canelado na cintura. Elástico suave nas cavas. Cores: Branco(20), Preto(27) e Bege-Rosado(55). Tam.: PE ME GR EG - **28,99**

Veja selo de oferta.

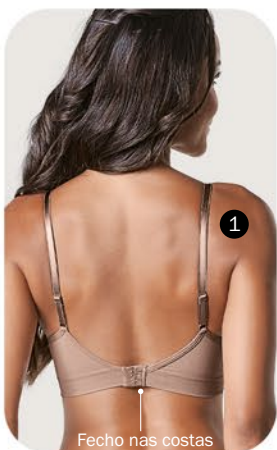

Fecho nas costas



Tule flutuante que acomoda a espuma para não marcar sob a roupa.



**Sutiã Espumado Ultraleve**  
1 por 59,99  
2 ou + por **53,99** CADA

**Biquíni Clássico Ultraleve**  
1 por 28,99  
2 ou + por **24,99** CADA

**NOVO BIQUÍNI**

### 3 - Sutiã Top Canelado Ultraleve

(061940)  
Em microfibra elástica Ultraleve. Tecnologia sem costura. Textura canelada, muito macia e elástica. Taças duplas com abertura interna que permite o encaixe de espuma removível (não incluída). Cores: Preto(27) e Bege-Rosado(55). Tam.: 42 a 48 - **46,99**  
Bojos Casquinha à venda na pág. 79.



3



3  
46,99  
Abertura interna para bojo removível



3  
Tecnologia sem costura. Textura canelada.



**1 - Sutiã Reforço Ultraleve Plus** (061156)

Alças de 19mm para conforto e sustentação extra, com regulagem. Sem espuma, sem aro e com fecho triplo. Todo duplo e sem elástico no cós. Abertura interna que permite o encaixe de prótese mamária ou espuma removível (não incluída). Cores: Preto(27) e Bege-Rosado(55).

Tam.: UN (veste 48 ao 52) - **51,99**

Para costas mais largas, use com Extensor Triplo, à venda na pág. 79. Bojos Casquinha, à venda na pág. 79.



1  
**51,99**

Alças de 19mm para conforto e sustentação extra, com regulagem.

Todo duplo

Permite o uso de prótese ou de espuma removível



Fecho triplo



**2 - Sutiã Básico Plus Ultraleve** (061276)

Em microfibra elástica Ultraleve. Alças de 15mm para conforto e sustentação, com regulagem. Sem espuma, sem aro e sem fecho.

Cores: Branco(20), Preto(27) e Bege-Rosado(55). Tam.: 48 a 52 - **36,99**

Veja selo de oferta.



**3 - Calça Alta Básica Ultraleve** (057504)

**Novo!** Em microfibra elástica Ultraleve. Cintura alta. Costas comportadas e elástico suave nas cavas.

Cores: Branco(20), Preto(27) e Bege-Rosado(55). Tam.: PE ME GR EG - **29,99**

Alças de 15mm para conforto e sustentação, com regulagem.



Sem fecho



Sutiã Básico Plus Ultraleve  
1 por 36,99  
3 ou + por 30,99 CADA

3  
**29,99**



**1**

**Cinta Fio-dental Ultraleve**  
 1 por 42,99  
 2 ou + por 34,99 CADA

Goiaba(36)

**1 - Cinta Fio-dental Ultraleve**  
 (046005)  
 Em microfibras elásticas Ultraleve. Faixa dupla canelada no abdômen, modela com conforto e leveza. Elástico suave nas cavas.  
 Cores: Carmim(06), Preto(27), Goiaba(36) e Bege-Rosado(55).  
 Tam.: PE ME GR - 42,99  
 Veja selo de oferta.

**TECNOLOGIA SEM COSTURA**



Bege-Rosado(55)



**2**

**Cinta Ultraleve**  
 1 por 42,99  
 2 ou + por 35,99 CADA

Goiaba(36)

**2 - Cinta Ultraleve**  
 (046204)  
 Em microfibras elásticas Ultraleve. Faixa dupla canelada no abdômen, modela com conforto e leveza.  
 Cores: Carmim(06), Preto(27), Goiaba(36) e Bege-Rosado(55).  
 Tam.: PE ME GR EG - 42,99  
 Veja selo de oferta.

**TECNOLOGIA SEM COSTURA**



Bege-Rosado(55)

**3 - Calça Alta Modellare**  
 (046205)  
 Em microfibras elásticas Ultraleve. Cintura alta em canelado duplo com alta compressão. Barbatanas para que a cintura não enrole. Faixa canelada no abdômen. Elástico suave nas cavas.  
 Cor: Bege-Rosado(55).  
 Tam.: PE ME GR EG  
**OFERTA!**  
 De ~~85,99~~ por 65,99

**TECNOLOGIA SEM COSTURA**

Alta compressão

Cintura alta

Com barbatana, não enrola

**3**  
65,99

Com barbatana, não enrola



**4**  
59,99

Leve compressão

**4 - Short Modellare**  
 (094005)  
 Em microfibras elásticas Ultraleve. Comprimento curto. Cintura e pernas com leve compressão. Acabamento invisível que não marca sob a roupa.  
 Cor: Bege-Rosado(55).  
 Tam.: PE ME GR EG  
**OFERTA!**  
 De ~~79,99~~ por 59,99

**TECNOLOGIA SEM COSTURA**



**NOVO**  
TAMANHO

## Modela com conforto



1  
79,99

Moderada compressão no abdômen

Suaviza medidas da cintura ao culote

Abertura higiênica transpassada



### 1 - Modelador Bermuda Modellare

(098689)  
Em microfibra elástica Ultraleve. Sem espuma e sem aro. Moderada compressão no abdômen. Suaviza medidas da cintura e do culote. Abertura higiênica transpassada entre as pernas. Cor: Bege-Rosado(55). Tam.: 44 a 50  
**OFERTA!**  
De ~~99,99~~ por **79,99**



Com barbatana, não enrola

Média compressão  
Cintura média

2  
69,99

### 2 - Bermuda Chic Modellare

(094261)  
Em microfibra elástica Ultraleve. Cintura média em canelado duplo com média compressão. Barbatanas para que a cintura não enrola. Suaviza medidas do culote. Acabamento em renda elástica nas pernas. Cor: Bege-Rosado(55). Tam.: PE ME GR EG  
**OFERTA!**  
De ~~89,99~~ por **69,99**



Com barbatana, não enrola

**TOP**  
DE VENDAS

### 3 - Sutiã Invejja

(067843)  
Em elastano light. Taças em espuma moldada sem volume interno e com aro. Modela sem aumentar os seios. Cores: Branco(20), Preto(27) e Bege-Rosado(55). Tam.: 40 a 48 - **59,99**  
Nunca deixe sutiãs espumados sob peças que possam amassar o bojo. Nunca vire a espuma pelo avesso.



### 4 - Bermuda Alta Modellare

(094019)  
Em microfibra elástica Ultraleve. Cintura alta em canelado duplo com alta compressão. Barbatanas para que a cintura não enrola. Suaviza medidas do culote. Acabamento invisível nas pernas com compressão que não marca sob a roupa. Abertura higiênica transpassada entre as pernas. Cores: Preto(27) e Bege-Rosado(55). Tam.: PE ME GR EG  
**OFERTA!**  
De ~~99,99~~ por **79,99**



3  
59,99

A partir do tamanho 40

Alta compressão

Com barbatana, não enrola

Cintura alta

4  
79,99

Abertura higiênica transpassada



**Camisete Ultraleve**  
**1 por 45,99**  
**2 ou + por 39,99 CADA**

1

Sem espuma e sem aro

Tecnologia sem costura

**Fio-dental Básico Ultraleve**  
**1 por 25,99**  
**2 ou + por 21,99 CADA**

2

**1 - Camisete Ultraleve**  
 (093149)  
 Em microfibras elásticas Ultraleve. Sem espuma e sem aro. Alças finas. Cores: Preto(27) e Bege-Rosado(55). Tam.: UN (veste 42 ao 48) - **45,99**  
 Veja selo de oferta.

**2 - Fio-dental Básico Ultraleve**  
 (051967)  
 Cintura levemente baixa. Elástico suave nas cavas. Cores: Branco(20), Preto(27) e Bege-Rosado(55). Tam.: PE ME GR EG - **25,99**  
 Veja selo de oferta.



Preto(27)

**Renove suas alças**

As alças avulsas podem ser usadas com o Bustiê Intenção (067250).



**Alças Avulsas**  
 (070088)  
 Par de alças avulsas. Cores: Preto(27) e Bege-Rosado(55). **10,99**

**Costas decotadas**



**Extensor Costas Decotadas**  
 (070085)  
 Par de tiras elásticas que adapta qualquer sutiã de fecho duplo para o uso com decote nas costas. Cor: Bege-Rosado(55). **12,99**

**Bojos Casquinha**

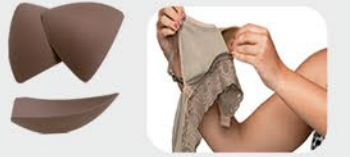

**Bojos Casquinha**  
 (270053)  
 Par de bojos. Modelam os seios suavemente. Você pode recortá-los para melhor encaixe no sutiã. Veste 40 a 48. Cor: Bege-Rosado(55) - **11,99**  
 Podem ser usados com os sutiãs: Caribdis, Reforço Ultraleve Plus, Maternal Ultraleve, Triângulo Lieve, Sutiã Top Canelado Ultraleve, Top Stadium Ultraleve e Top Regata Bio Ultraleve.

**Embele bonito!**



**Saquinho de Lingerie**  
 (270241)  
 Todo em malha 100% algodão com cadarço para amarração do próprio tecido. 24 x 27cm. Cor: Azul-Marinho(16) - **20,99**

Malha 100% algodão



**Kit 5 + 5 Sacos Metalizados Prata**  
 (903049)  
 Contém cinco sacos 20 x 25cm e cinco sacos 29 x 35cm - **12,99**



**Sacola DeMillus**  
 (902039)  
 Embala conjunto de lingerie, pijama ou duas cuecas. 20 x 26 x 8cm - **12,99**

**Extensores para costas largas**



- Perfeitos para você que tem as costas largas.
- Prolongam o cós do sutiã garantindo mais conforto.
- Fecho com tripla regulagem.

Cores:

|    |    |    |
|----|----|----|
| 06 | 11 | 14 |
| 15 | 20 | 27 |
| 50 | 55 | 76 |
| 98 |    |    |

**Extensor Duplo** (070083)  
 Cores: Carmim(06), Lilás-Místico(11), Pérola(14), Marinho(15), Branco(20), Preto(27), Vinho-Barolo(50), Bege-Rosado(55), Prata(76) e Rosa-Blush(98). **9,99** (largura: 30 mm)

**Extensor Triplo** (070084)  
 Cores: Carmim(06), Branco(20), Preto(27) e Bege-Rosado(55) - **9,99** (largura: 57 mm)  
 Pode ser usado com os Sutiãs: Candy Baby, Xamego, Reforço Ultraleve Plus, Antinéa, Taça C Rendado, Maternal Ultraleve e Bustiês DeMillus, exceto Bustiê Encanto.

**Clip Magic Up**  
 Fique sexy em segundos!



Inovador Levanta os seios naturalmente. Prenda o clip nas alças do sutiã e pronto!

**Use o Clip Magic Up para:**  
 Realçar os seios, esconder as alças do sutiã sob blusas com costas nadador e melhorar a postura.

**Clip Magic Up**  
 (270086)  
 Em policarbonato transparente. Une as alças nas costas. Para uso com decotes diferenciados. - **9,99**





até XG 1  
55,99

Moderada compressão

até XG 2  
49,99

Leve compressão. Não marca sob a roupa



Preto(27)

**1 - Cinta Massaggio Control**  
(046604)  
Em elastano control. Reforço frontal para mais firmeza no abdômen. Cintura em elastano duplo para maior conforto.  
Cores: Preto(27) e Bege-Rosado(55).  
Tam.: PE ME GR EG XG - **55,99**

**2 - Cinta Nova Shadow**  
(046015)  
Em elastano. Comprime suavemente sem marcar sob a roupa.  
Cor: Bege-Rosado(55).  
Tam.: PE ME GR EG XG - **49,99**



3  
44,99

Modela o corpo e alivia a coluna

4  
149,99



Alta compressão



Preto(27)

**3 - Anágua Chantal**  
(011502)  
Em jersey microfibrã com barra de renda. Cores: Preto(27) e Bege-Rosado(55).  
Tam.: PE ME GR EG - **44,99**

**4 - Cinturita DeMillus**  
(246600)  
Barbatanas na frente e nas costas. Emborrachada por fora com forro interno em algodão. Afina a cintura, alivia a coluna e modela o corpo. Se comprar este produto no tamanho errado, não vai vestir bem. Sendo a barbatana um limitador de movimentos que visa manter a postura ereta, ela se deformará caso seja forçada em excesso e vai incomodar. Não usar em caso de sensibilidade a látex.  
Cor: Bege-Rosado(55).  
Tam.: PE ME GR EG - **149,99**

-  Valoriza a linha da cintura.
-  Reduz medidas imediatamente com muito conforto.
-  Pós-parto (consulte seu médico).



até XG 5

**Cinta Violão**  
1 por 64,99  
2 ou + por **58,99** CADA

Moderada compressão

Bege-Rosado(55)



Preto(27)

## Modela com suavidade

**5 - Cinta Violão**  
(046615)  
Em elastano power. Reforço frontal para mais firmeza no abdômen. Recortes anatômicos que suavizam o culote.  
Cores: Preto(27) e Bege-Rosado(55).  
Tam.: PE ME GR EG XG - **64,99**  
Veja selo de oferta.



1  
74,99

Leve compressão

**1 - Camisete Support**

(093808)  
Em elastano control. Taças sem espuma e sem aro sustentam os seios sem aumentá-los. Alças tipo regata, sem ajuste. Bainha sem elásticos. Suaviza medidas da cintura e abdômen. Cores: Preto(27) e Bege-Rosado(55). Tam.: 42 a 52 - **74,99**  
*Para ficar no lugar, evitando que enrole no uso, sugerimos que prenda com o elástico da calcinha.*



2  
81,99

Leve compressão

**2 - Blusa Modellare**

(093800)  
Em elastano control. Taças em espuma moldada com aro. Bainha sem elásticos. Suaviza medidas da cintura e abdômen. Cores: Preto(27) e Bege-Rosado(55). Tam.: 42 a 50 - **81,99**  
*Para ficar no lugar, evitando que enrole no uso, sugerimos que prenda com o elástico da calcinha. Nunca deixe taças espumadas sob peças que possam amassá-las. Nunca vire a espuma pelo avesso.*



3  
107,99

Alta compressão

**3 - Modelador Gallard**

(098908)  
Em elastano control. Reforço em elastano power no abdômen e na cintura, modela e define a silhueta. Taças moldadas com recorte anatômico. Sem espuma e sem aro. Alças próximas garantem mais sustentação. Fecho entre as pernas. Cor: Bege-Rosado(55). Tam.: 42 a 52 - **107,99**

**COMPRE OS PRODUTOS NO TAMANHO CERTO:** caso suas medidas embaixo do busto, cintura e quadril não se incluam numa das linhas da Tabela de Tamanhos, o produto não vestirá bem. Usar tamanho menor causa desconforto e danifica a peça.

**NOVO TAMANHO**



4

4  
79,99

Moderada compressão no abdômen

**Dica:**  
vista pelos pés ao invés de vestir pela cabeça. A peça entra fácil e suspende mais os seios.

Suaviza medidas da cintura ao culote

Abertura higiênica transpassada

**4 - Modelador Bermuda Modellare**

(098689)  
Em microfibra elástica Ultraleve. Sem espuma e sem aro. Moderada compressão no abdômen. Suaviza medidas da cintura e do culote. Abertura higiênica transpassada entre as pernas. Cores: Bege-Rosado(55). Tam.: 44 a 50  
**OFERTA!**  
De ~~99,99~~ por **79,99**



5  
94,99

Alta compressão

**5 - Body Rantelli**

(098132)  
Em elastano power e detalhes transparentes. Reforço em elastano control no abdômen e na cintura, modela e define a silhueta. Sem espuma e sem aro. Taças forradas permitem o uso sem sutiã. Fecho entre as pernas. Cores: Branco(20), Bronze(25), Preto(27), Vinho-Barolo(50), Bege-Rosado(55), Prata(76) e Uva(82). Tam.: 42 a 52 - **94,99**  
*Dica: vista pelos pés. O Body entra mais fácil e suspende mais os seios.*





1  
62,99

Amarelo-Ouro(70)



Verde-Esmeralda(23)

Bronze(25)



Preto(27)

**1 - Body Decote Reto**  
(098722)

Em microfibra elástica light, leve e macia. Decote reto com forro no busto e alças drapeadas. Fecho entre as pernas. Cores: Verde-Esmeralda(23), Bronze(25), Preto(27) e Amarelo-Ouro(70). Tam.: 42 a 50 - **62,99**



2  
79,99

**2 - Body Van Dell**  
(098913)

**Novo!** Em microfibra elástica light, leve e macia. Frente drapeada com elástico. Fecho entre as pernas. Cor: Preto(27). Tam.: 42 a 52 - **79,99**

Produto da capa



**NOVO**  
BODY

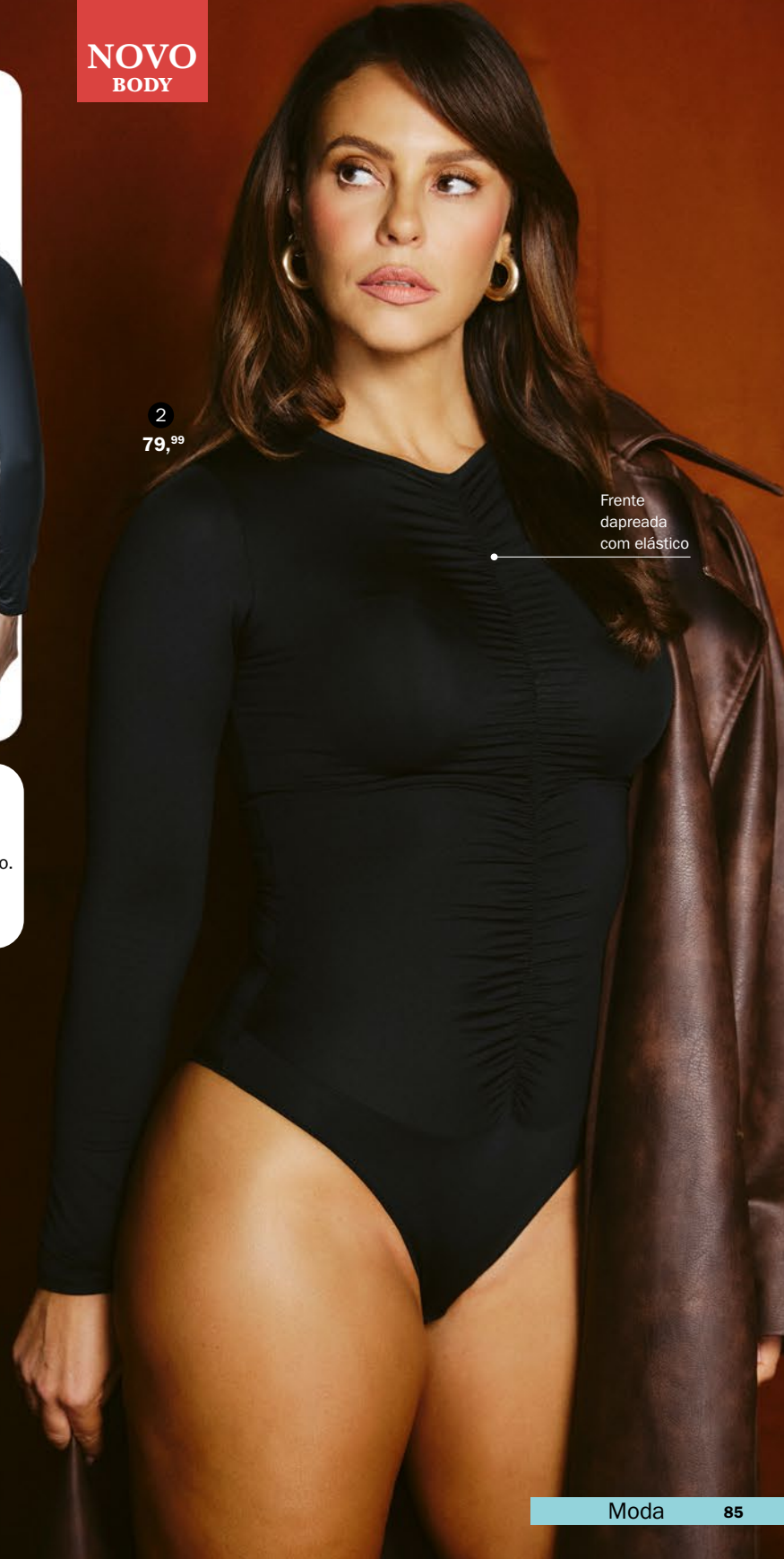

Frente drapeada com elástico



**1 - Blusa Manga 3/4 Ultraleve**  
(093529)  
Em microfibra elástica Ultraleve. Tecnologia sem costura. Textura canelada, muito macia. Manga com comprimento 3/4. Cores: Bronze(25), Preto(27) e Vinho-Barolo(50). Tam.: A (veste 42 e 44) e B (veste 46 e 48) - **72,99**

1  
72,99

Textura canelada



Manga 3/4

Bronze(25)

Vinho-Barolo(50)

Preto(27)



2

**Top DeMillus Femme Ultraleve**  
1 por 46,99  
2 ou + por **39,99** CADA

Textura canelada



Verde-Esmeralda(23)



Azul-Atalaia(57)



Amarelo-Ouro(70)

**2 - Top DeMillus Femme Ultraleve**  
(061119)  
Em microfibra elástica Ultraleve. Todo em textura canelada reforçada. Sem espuma e sem aro. Alças confortáveis, sem elástico. Cores: Verde-Esmeralda(23), Azul-Atalaia(57) e Amarelo-Ouro(70). Tam.: UN (veste 42 ao 48) - **46,99**  
Veja selo de oferta.



## O PODER DO BODY

**3 - Body Ternesse**  
(098801)  
Em elastano control com detalhes em renda elástica. Moderada compressão. Fecho entre as pernas. Alças mais largas (15mm) a partir do tamanho 48. Cores: Chocolate(22) e Preto(27). Tam.: 42 a 50 - **69,99**



3  
69,99

Leve transparência

Moderada compressão

Preto(27)

Chocolate(22)



4  
64,99

**4 - Body DeMillus Tato**  
(098326)  
Em microfibra elástica light com recorte em composê de cores. Sem fecho entre as pernas. Cor: Preto(27). Tam.: 42 a 52 - **64,99**

Sem fecho entre as pernas



1  
64,99

Alta compressão no abdômen, suaviza medidas da cintura

Bege-Rosado(55)



Verde-Esmeralda(23)



Preto(27)



**1 - Body Vectra Ultraleve**  
(098434)

Em microfibra elástica Ultraleve. Sem espuma e sem aro. Canelado com alta compressão no abdômen, suaviza medidas da cintura. Elástico suave nas cavas. Fecho entre as pernas.  
Cores: Verde-Esmeralda(23), Preto(27) e Bege-Rosado(55).  
Tam.: UN (veste 42 ao 48) - **64,99**  
Dica: vista pelos pés. O Body entra mais fácil e suspende mais os seios.

TOP DE VENDAS



Branco(20)



Preto(27)



Vinho-Barolo(50)



Bege-Rosado(55)



Prata(76)



Uva(82)



2  
94,99

Alta compressão no abdômen

Bronze(25)

**2 - Body Rantelli**  
(098132)

Em elastano power e detalhes transparentes. Reforço em elastano control no abdômen e na cintura, modela e define a silhueta. Sem espuma e sem aro. Taças forradas permitem o uso sem sutiã. Fecho entre as pernas.  
Cores: Branco(20), Bronze(25), Preto(27), Vinho-Barolo(50), Bege-Rosado(55), Prata(76) e Uva(82).  
Tam.: 42 a 52 - **94,99**  
Dica: vista pelos pés. O Body entra mais fácil e suspende mais os seios.



até 54

1

65,99

Espumado e com aro

até XG

2

**Calça Clássica Guinee**  
1 por 29,99  
3 ou + por 19,99 CADA



2

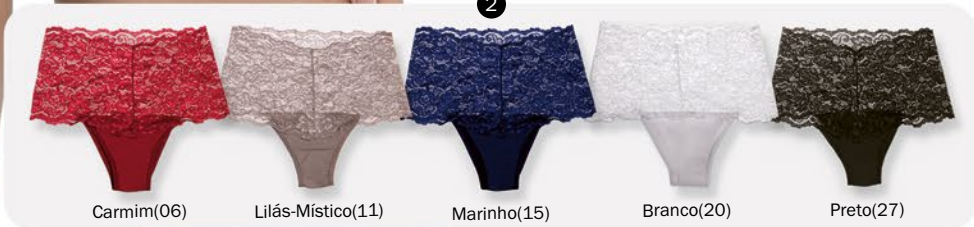

Carmim(06)

Lilás-Místico(11)

Marinho(15)

Branco(20)

Preto(27)



Preto(27)

Branco(20)

Marinho(15)

Lilás-Místico(11)

Carmim(06)

**1 - Sutiã Iridien**

(065204)  
Em elastano e renda elástica. Taças espumadas com aro. Detalhe em renda, do decote ao ombro, sobre alça regulável. Cores: Carmim(06), Lilás-Místico(11), Marinho(15), Branco(20) e Preto(27). Tam.: 44 a 54 - 65,99

**2 - Calça Clássica Guinee**

(057112)  
Em microfibrã elástica light, leve e macia. Cintura em renda elástica larga com leve transparência. Cores: Carmim(06), Lilás-Místico(11), Marinho(15), Branco(20) e Preto(27). Tam.: PE ME GR EG XG - 29,99  
Veja selo de oferta.



Prata(76)

Vinho-Barolo(50)

Preto(27)

Pérola(14)

até 54

3

**Sutiã Habella**  
1 por 76,99  
2 ou + por 64,99 CADA

Espumado e com aro

**3 - Sutiã Habella**

(065431)  
Em elastano. Taças espumadas com aro. Detalhe em renda, do decote ao ombro, sobre alça regulável. Cores: Pérola(14), Preto(27), Vinho-Barolo(50) e Prata(76). Tam.: 44 a 54 - 76,99  
Veja selo de oferta.

**4 - Calça Clássica Promenade**

(057532)  
Em elastano. Cós em renda elástica larga com leve transparência. Cores: Pérola(14), Preto(27), Vinho-Barolo(50) e Prata(76). Tam.: PE ME GR EG XG - 34,99  
Veja selo de oferta.



Pérola(14)

Preto(27)

Vinho-Barolo(50)

Prata(76)

**Calça Clássica Promenade**  
1 por 34,99  
2 ou + por 26,99 CADA

até XG

4



Pérola(14)

Até Plus

91



até **56**

**1 - Sutiã Antuérpia**  
 1 por 69,<sup>99</sup>  
 2 ou + por **49,<sup>99</sup>** CADA

até **4X**

**2**  
 29,<sup>99</sup>

Uva(82)

A modelo veste Sutiã tamanho 52 e calça tamanho XG.



**Coleção Antuérpia**  
 Em modelagem exclusiva para tamanhos plus size.  
 Cores: Preto(27), Bege-Rosado(55) e Uva(82).

**1 - Sutiã Antuérpia**  
 (061672)  
 Sem espuma, sem aro e com fecho triplo. Todo em renda elástica com forro em elastano power para melhor sustentação e detalhe franzido no busto. Alças mais largas de 15mm para maior conforto.  
 Tam.: 48 a 56 - **69,<sup>99</sup>**  
 Veja selo de oferta.

**2 - Calça Clássica Antuérpia**  
 (057672)  
 Em microfibra elástica light, leve e macia. Cintura em renda elástica larga com cós alto.  
 Tam.: EG XG XX 3X 4X - **29,<sup>99</sup>**

Tabela de tamanhos

| Tamanho | Sutiã     |                  | Calça Clássica |           |
|---------|-----------|------------------|----------------|-----------|
|         | Busto     | Embaixo do Busto | Cintura        | Quadril   |
| 48/EG   | 98 a 102  | 83 a 87          | 86 a 93        | 111 a 118 |
| 50/XG   | 103 a 107 | 88 a 92          | 94 a 101       | 119 a 126 |
| 52/XX   | 108 a 112 | 93 a 97          | 102 a 109      | 127 a 134 |
| 54/3X   | 113 a 117 | 98 a 102         | 110 a 117      | 135 a 142 |
| 56/4X   | 118 a 122 | 103 a 107        | 118 a 125      | 143 a 150 |

## Seu corpo merece o melhor ajuste

Do 48 ao 56

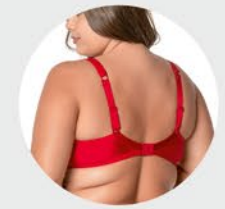

**Conjunto Sonata**  
 Cor: Chic-Red(18) e Verde-Esmeralda(23).

**3 - Sutiã Sonata**  
 (064083)  
 Em elastano. Taças sem espuma e com aro. Detalhes em renda bicolor e parte inferior das taças forrada em elastano power para melhor sustentação. Alças revestidas e presilha que permite unir as alças nas costas. Barbatanas nas laterais.  
 Tam.: 48 a 56 - **67,<sup>99</sup>**

**4 - Calça Cavada Sonata**  
 (056038)  
 Em elastano light com detalhes em renda elástica.  
 Tam.: EG XG XX 3X 4X - **32,<sup>99</sup>**  
 Veja selo de oferta.



**Calça Cavada Sonata**  
 1 por 32,<sup>99</sup>  
 2 ou + por **29,<sup>99</sup>** CADA

até **56**

**3**  
 67,<sup>99</sup>

até **4X**

**4**

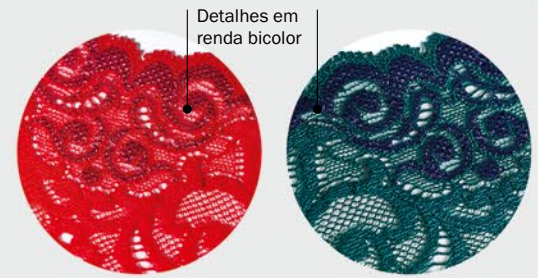

Verde-Esmeralda(23).

Alças de 15mm para maior conforto e sustentação



**Sutiã Antinéa**

1 por 65,99  
2 ou + por 56,99 CADA

até 54

1

Renda elástica

até XG

2

Bainha larga

Sem elástico

Branco(20)

Preto(27)

**Calça Clássica Shadow**

1 por 34,99  
2 ou + por 32,99 CADA

2



**1 - Sutiã Antinéa**

(064021)  
Chic! Em exclusiva renda elástica. Taças sem espuma e com aro. Fecho triplo. Parte inferior das taças forrada em elastano power para melhor sustentação. Elástico largo e macio no cós.  
Cores: Carmim(06), Marinho(15), Branco(20), Preto(27) e Bege-Rosado(55).  
Tam.: 44 a 54 - 65,99  
Veja selo de oferta.  
Para costas mais largas, use com Extensor Triplo, à venda na pág. 79.

**2 - Calça Clássica Shadow**

(057015)  
Em elastano. Detalhes em elastano power com leve transparência. Cintura e pernas sem elásticos, com acabamento em bainha larga. Muito conforto!  
Cores: Carmim(06), Marinho(15), Preto(27) e Bege-Rosado(55).  
Tam.: ME GR EG XG - 34,99  
Veja selo de oferta.

Não é só lingerie.  
É DeMillus!



Presilha nas costas

3  
61,99

**3 - Sutiã Lousane**

(064086)  
Em elastano. Taças sem espuma e com aro. Detalhes em renda elástica e parte inferior das taças forrada em elastano power para melhor sustentação. Alças revestidas e presilha que permite unir as alças nas costas. Barbatanas nas laterais.  
Cores: Carmim(06), Lilás-Místico(11), Branco(20) e Preto(27).  
Tam.: 42 a 52 - 61,99

**4 - Calça Clássica Guinee**

(057112)  
Em microfibra elástica light, leve e macia. Cintura em renda elástica larga com leve transparência.  
Cores: Carmim(06), Lilás-Místico(11), Marinho(15), Branco(20) e Preto(27).  
Tam.: PE ME GR EG XG - 29,99  
Veja selo de oferta.

até XG

4

**Calça Clássica Guinee**

1 por 29,99  
3 ou + por 19,99 CADA

Taças sem espuma e com aro

Branco(20)



até XG

1

**Calça Cavada Pele de Seda**  
1 por 27,<sup>99</sup>  
3 ou + por 18,<sup>99</sup> CADA

**1 - Calça Cavada Pele de Seda**

(026826)  
Em microfibra elástica light.  
Cores: Carmim(06), Marinho(15), Branco(20), Preto(27) e Bege-Rosado(55).  
Tam.: PE ME GR EG XG - 27,<sup>99</sup>  
Veja selo de oferta.



Bege-Rosado(55)



até XG

2

**Calça Clássica Chanson**  
1 por 29,<sup>99</sup>  
2 ou + por 25,<sup>99</sup> CADA

**2 - Calça Clássica Chanson**

(057850)  
Em elastano. Cintura alta. Laterais largas.  
Cores: Carmim(06), Marinho(15), Branco(20), Preto(27) e Bege-Rosado(55).  
Tam.: PE ME GR EG XG - 29,<sup>99</sup>  
Veja selo de oferta.



Bege-Rosado(55)



Laterais duplas, muito confortável

até XG

3

**Calça Clássica Alliage**  
1 por 29,<sup>99</sup>  
3 ou + por 20,<sup>99</sup> CADA

**3 - Calça Clássica Alliage**

(057812)  
Em microfibra elástica light. Laterais duplas.  
Cores: Preto(27) e Bege-Rosado(55).  
Tam.: PE ME GR EG XG - 29,<sup>99</sup>  
Veja selo de oferta.



Bege-Rosado(55)

Bainha sem elástico



até XG

4

**Calça Clássica Safira**  
1 por 29,<sup>99</sup>  
2 ou + por 25,<sup>99</sup> CADA

**4 - Calça Clássica Safira**

(057330)  
Em elastano. Cintura e pernas em renda elástica. Firme e confortável.  
Cores: Carmim(06), Marinho(15), Preto(27) e Bege-Rosado(55).  
Tam.: PE ME GR EG XG - 29,<sup>99</sup>  
Veja selo de oferta.



Bege-Rosado(55)

# Porque conforto não é apenas um detalhe



Preto(27)



Bege-Rosado(55)

**5 - Sutiã Chic DeMillus**

(067093)  
Em elastano light. Taças em espuma moldada com aro. Elástico largo e macio no cós.  
Cores: Preto(27) e Bege-Rosado(55).  
Tam.: 44 a 52 - 59,<sup>99</sup>

**6 - Calça Cavada Gália**

(056195)  
Em elastano. Cintura alta e pernas cavadas.  
Cores: Branco(20), Preto(27) e Bege-Rosado(55).  
Tam.: PE ME GR EG XG - 27,<sup>99</sup>  
Veja selo de oferta.



**Calça Cavada Gália**  
1 por 27,<sup>99</sup>  
2 ou + por 22,<sup>99</sup> CADA

até XG

6



5

59,<sup>99</sup>

Elástico macio no cós

Laterais largas

Bege-Rosado(55)



Coleção **Cotelê** ELASTANO COTELE  
Elastano com efeito cotelê.  
Cores: Branco(20), Preto(27), Vinho-Barolo(50) e Bege-Rosado(55).

**1 - Sutiã Bourbon**  
(061407)  
Confortável, elásticos leves e sem costuras laterais. Sem espuma e sem aro.  
Tam.: 42 a 50 - **29,99**

**2 - Calça Bourbon**  
(026406)  
Cintura e pernas sem elásticos, com acabamento em bainha larga. Muito conforto.  
Tam.: PE ME GR EG XG - **32,99**  
Veja selo de oferta.

**3 - Sutiã Olimpo Bourbon**  
(061196)  
Ótima sustentação. Taças em elastano cotelê duplo, sem espuma e sem aro.  
Tam.: 44 a 54 - **48,99**  
Veja selo de oferta.

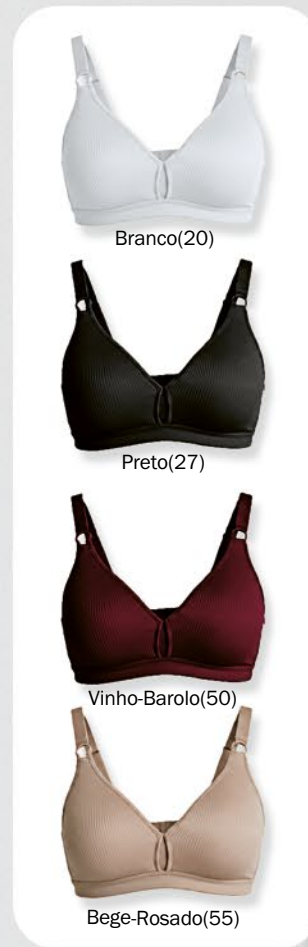
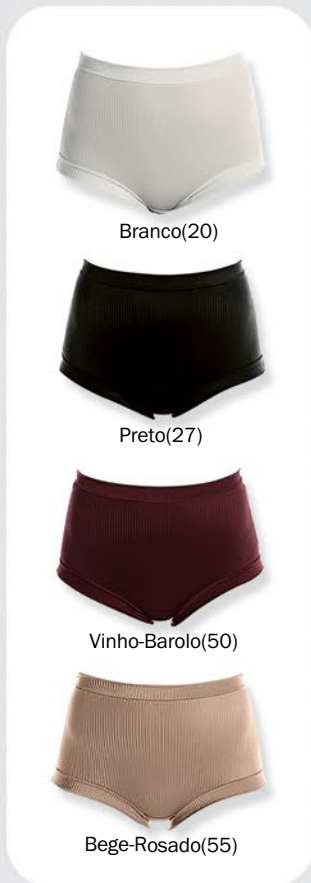

**TOP DE VENDAS**

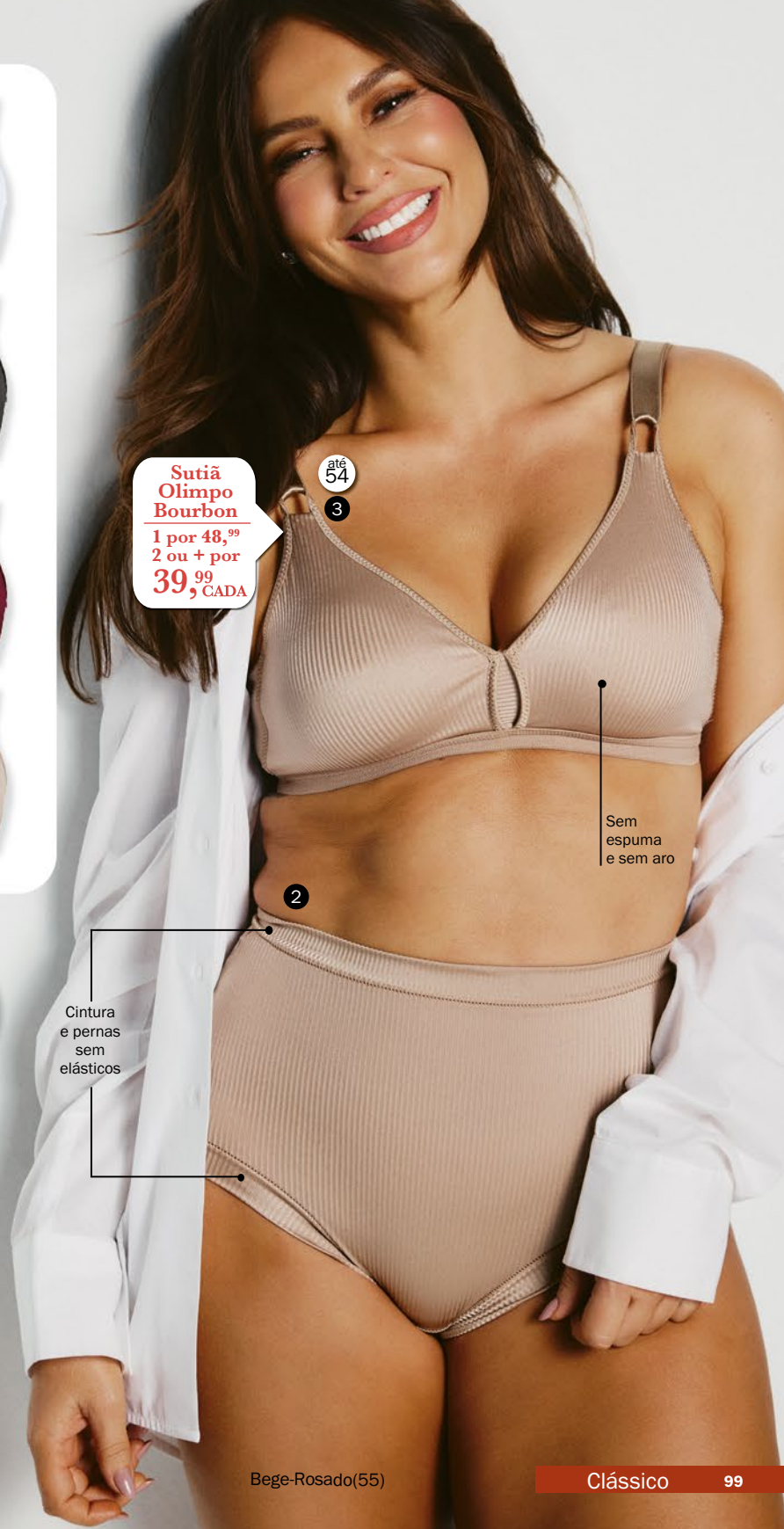

Coleção

ELASTANO  
COTELÊ

### Cotelê

Elastano com efeito cotelê.  
Cores: Branco(20), Preto(27),  
Vinho-Barolo(50) e Bege-Rosado(55).

#### 1 - Sutiã Moderato

(061100)  
Cós duplo para maior  
sustentação. Sem espuma  
e sem aro.

Tam.: 42 a 52 - **36,99**

Veja selo de oferta.

#### 2 - Calça Cavada Abrupt

(056095)  
Cintura alta e pernas cavadas.  
Tam.: PE ME GR EG XG - **29,99**

Veja selo de oferta.



#### Sutiã Moderato

1 por 36,99  
2 ou + por  
**34,99** CADA

1

até  
XG

#### Calça Cavada Abrupt

1 por 29,99  
2 ou + por  
**24,99** CADA

2



Vinho-Barolo(50)



Bege-Rosado(55)

# Coleção Poá

### Coleção Poá

Em elastano com relevos em poá.  
Cores: Pérola(14), Preto(27) e Bege-Rosado(55).

#### 3 - Sutiã Bibelô

(061486)  
Diminui visualmente os seios.  
Taças sem espuma e sem aro.  
Elástico liso.

Tam.: 44 a 52 - **42,99**

Veja selo de oferta.

#### 4 - Calça Clássica Bibelô

(057487)  
Cintura alta. Laterais largas  
e confortáveis.  
Tam.: ME GR EG XG - **29,99**

Veja selo de oferta.



Pérola(14)

Preto(27)

Bege-Rosado(55)

Sutiã Bibelô  
1 por 42,99  
2 ou + por  
**34,99** CADA

3

Calça Clássica Bibelô  
1 por 29,99  
2 ou + por  
**25,99** CADA

até  
XG

4



Pérola(14)



Pérola(14)

Preto(27)

Bege-Rosado(55)

#### 5 - Sutiã Gallard Poá

(061379)  
Em elastano com relevos em poá. Taças moldadas  
com recorte anatômico. Sem espuma e sem aro.  
Base reforçada e laterais largas com barbatanas.  
Alças próximas para maior sustentação.

Tam.: 44 a 54  
**OFERTA!**  
De ~~59,99~~ por **54,99**



até  
54

5

**54,99**

Elastano com  
relevos em poá

Preto(27)



Preto(27)

Vinho-Barolo(50)

Bege-Rosado(55)

**Conjunto Anizete** ELASTANO

Estampa de orquídeas, tom sobre tom. Bonito e confortável. Cores: Preto(27), Vinho-Barolo(50) e Bege-Rosado(55).

**1 - Sutiã Olimpo Anizete** (061741)

Para sustentação ou prática esportiva. Taças em elastano duplo. Sem espuma e sem aro. Tam.: 44 a 54 - **48,99**  
*Veja selo de oferta.*

**2 - Calça Cavada Olimpo** (026639)

Calça com cintura alta e cós em elastano duplo. Firma a barriguinha. Tam.: PE ME GR EG XG - **29,99**  
*Veja selo de oferta.*



até 54 1

**Sutiã Olimpo Anizete**

1 por 48,99  
2 ou + por **39,99** CADA

até XG 2

**Calça Cavada Olimpo**

1 por 29,99  
2 ou + por **24,99** CADA

Bege-Rosado(55)



Branco(20)

Preto(27)

Bege-Rosado(55)

Alças espumadas



até 54 3 67,99

**3 - Sutiã Gallard Conforto** (061304)

Em elastano control com alta compressão. Taças moldadas com recorte anatômico. Sem espuma e sem aro. Base reforçada e laterais largas com barbatanas. Alças próximas para maior sustentação e espumadas para maior conforto. Cores: Branco(20), Preto(27) e Bege-Rosado(55). Tam.: 44 a 54 - **67,99**  
*Substitui 061908, agora com alças espumadas mais largas.*

A segurança que começa pelas alças



Branco(20)



Carmim(06)

Branco(20)

Preto(27)

Vinho-Barolo(50)

Bege-Rosado(55)

Alça tradicional



até 54 4 65,99

**4 - Sutiã Gallard Control** (078908)

Em elastano control com alta compressão. Taças moldadas com recorte anatômico. Sem espuma e sem aro. Base reforçada e laterais largas com barbatanas. Alças próximas garantem mais sustentação. Cores: Carmim(06), Branco(20), Preto(27), Vinho-Barolo(50) e Bege-Rosado(55). Tam.: 44 a 54 - **65,99**



Carmim(06)

**1 - Sutiã Olimpo Conforto**  
(061004)

Em elastano control com alta compressão.  
Taças duplas, sem espuma e sem aro.  
Alças espumadas para maior conforto.  
Cores: Branco(20), Preto(27),  
Vinho-Barolo(50) e Bege-Rosado(55).  
Tam.: 44 a 54 - **51,99**  
Veja selo de oferta.

# O efeito redutor que faz toda diferença



Branco(20)

Preto(27)

Bege-Rosado(55)



Branco(20)

Preto(27)

Vinho-Barolo(50)

Bege-Rosado(55)

Alças  
espumadas  
para maior  
conforto

até  
54 1

**Sutiã  
Olimpo  
Conforto**

1 por 51,99  
2 ou + por  
**44,99**, CADA

Vinho-Barolo(50)



Branco(20)

**2 - Sutiã Olimpo Control**  
(061818)

Em elastano control com alta compressão.  
Taças duplas, sem espuma e sem aro.  
Fecho frontal. Costas nadador.  
Cores: Branco(20), Preto(27)  
e Bege-Rosado(55).  
Tam.: 44 a 52 - **48,99**  
Veja selo de oferta.

**3 - Cinta Massaggio Control**  
(046604)

Em elastano control.  
Reforço frontal para mais firmeza no abdômen.  
Cintura em elastano duplo para maior conforto.  
Cores: Preto(27) e Bege-Rosado(55).  
Tam.: PE ME GR EG XG - **55,99**

**Sutiã  
Olimpo  
Control**  
1 por 48,99  
2 ou + por  
**39,99**, CADA

2

até  
XG 3

55,99

Fecho frontal

Moderada  
compressão

Preto(27)



Lilás-Místico(11)



Preto(27)



Vinho-Barolo(50)



Prata(76)



Rosa-Blush(98)

### 1 - Sutiã Clarineta

(061385)  
Em cetinete encorpado. Modelagem clássica e visual retrô. Taças em bordado forrado, sem espuma e sem aro. Cores: Lilás-Místico(11), Branco(20), Preto(27), Vinho-Barolo(50), Prata(76) e Rosa-Blush(98). Tam.: 44 a 54 - **58,99**



até 54  
1  
58,99

Branco(20)



Preto(27)



Branco(20)

### 2 - Sutiã Colonial

(061383)  
Em cetinete encorpado. Taças em renda forrada. Sem espuma e sem aro. Cores: Branco(20), Preto(27) e Bege-Rosado(55). Tam.: 44 a 54 - **58,99**



até 54  
2  
58,99

Bege-Rosado(55)



Alças espumadas



3

4

Preto(27)

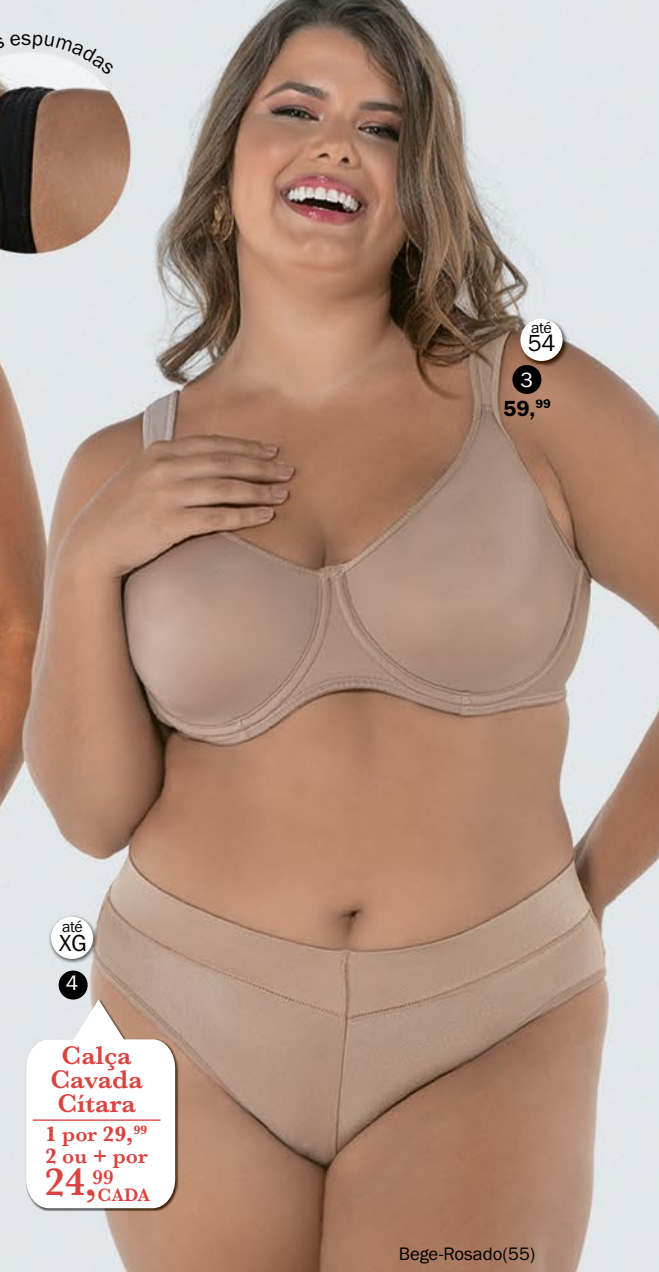

até 54  
3  
59,99

até XG  
4

### Calça Cavada Cítara

1 por 29,99  
2 ou + por 24,99, CADA

Bege-Rosado(55)

### 3 - Sutiã Cítara Conforto

(064513)  
Em elastano control com alta compressão. Efeito redutor. Taças sem espuma e com aro. Alças espumadas para maior conforto. Cores: Preto(27) e Bege-Rosado(55). Tam.: 44 a 54 - **59,99**

### 4 - Calça Cavada Cítara

(026065)  
Em elastano. Cós duplo sem elástico. Cintura e cavas altas. Costas comportadas. Firma a barriguinha. Cores: Carmim(06), Lilás-Místico(11), Marinho(15), Branco(20), Bronze(25), Preto(27), Vinho-Barolo(50), Bege-Rosado(55), Prata(76) e Rosa-Blush(98). Tam.: PE ME GR EG XG - **29,99**  
Veja selo de oferta.





1  
66,99

Preto(27)



Preto(27)

Verde-Petróleo(69)

### 1 - Sutiã Burgundy Taça C

(26408C)

Em renda elástica. Taças forradas, sem espuma e com aro. Alças de 10mm nos tamanhos 42 e 44. Alças de 15mm a partir do tamanho 46. Cores: Preto(27) e Verde-Petróleo(69). Tam.: 42 a 48 - **66,99**



Branco(20)

Preto(27)

Bege-Rosado(55)

### 2 - Taça C Baroneza

(074600)

Taças sem espuma, com aro, bordadas sobre tule com base forrada e decote com transparência. Laterais em cetinete incorporado com compressão. Alças de 19mm. Cores: Branco(20), Preto(27) e Bege-Rosado(55). Tam.: 44 a 52 - **69,99**  
Veja selo de oferta.

**Taça C Baroneza**  
1 por 69,99  
2 ou + por 59,99 CADA

2



Bege-Rosado(55)



3

**Taça C Rendado**  
1 por 69,99  
2 ou + por 59,99 CADA



Carmim(06)

Branco(20)

Preto(27)

### 3 - Taça C Rendado

(064237)

Em renda elástica, levemente transparente. Taças sem espuma e com aro. Parte inferior das taças forrada em elastano power para melhor sustentação. Elástico largo e macio no cós. Fecho triplo. Alças de 15mm. Cores: Carmim(06), Branco(20) e Preto(27). Tam.: 44 a 52 - **69,99**  
Veja selo de oferta.  
Para costas mais largas, use com Extensor Triplo, à venda na pág 79.

# ESPECIAL TAÇA C

PARA SEIOS VOLUMOSOS E COSTAS ESTREITAS

Taças amplas e alças largas para ter mais conforto

DEFINA O TAMANHO CORRETO DE ACORDO COM AS MEDIDAS DO BUSTO E DO TÓRAX



| Tam. | Embaixo do busto | Busto     |
|------|------------------|-----------|
| 44   | 73 a 77          | 93 a 97   |
| 46   | 78 a 82          | 98 a 102  |
| 48   | 83 a 87          | 103 a 107 |
| 50   | 88 a 92          | 108 a 112 |
| 52   | 93 a 97          | 113 a 117 |
| 54   | 98 a 102         | 118 a 122 |

**TOP DE VENDAS**

até 54  
**Taça C Control**  
1 por 67,99  
2 ou + por 59,99 CADA

### 4 - Taça C Control

(064905)

Em elastano control com alta compressão. Taças com recorte anatômico. Sem espuma e com aro. Alças de 19mm. Cores: Branco(20), Preto(27), Vinho-Barolo(50) e Bege-Rosado(55). Tam.: 44 a 54 - **67,99**  
Veja selo de oferta.



Branco(20)

Preto(27)

Vinho-Barolo(50)

Bege-Rosado(55)

### 5 - Sutiã Existence Taça C

(06711C)

Em microfibra elástica light. Taças em espuma moldada supermacia, revestida em malha de modal, com aro. Cós com elástico embutido para maior conforto. Alças de 9mm nos tamanhos 42 e 44. Alças de 15mm e fecho triplo a partir do tamanho 46. Cor: Bege-Rosado(55). Tam.: 42 a 50 - **79,99**



5  
79,99

Bege-Rosado(55)

# LINHAMED

## Linha pós-cirúrgica

Oferece conforto e segurança. Sustenta sem apertar.  
Consulte seu médico sobre a melhor opção.

### Sutiã DeMillus Med

- Fácil de vestir, com fechamento frontal.
- Tripla regulagem frontal para um ajuste perfeito.
- Sem elástico no cós e sem costuras nas laterais.
- Compressão com total conforto.



1  
124,99

### 1 - Modelador DeMillus Med (098885)

Em elastano control com reforço duplo na frente. Taças moldadas, sem espuma e sem aro. Fecho frontal com colchetes. Abertura entrepernas para usar com calcinha por cima. Adequado para contenção de curativos. Cor: Bege-Rosado(55). Tam.: 42 a 50 - **124,99**

### 2 - Sutiã DeMillus Med (061885)

Em elastano control duplo. Sem espuma e sem aro. Cor: Bege-Rosado(55). Tam.: 44 a 52 - **59,99**

### 3 - Cinta DeMillus Med (046884)

Em cetinete encorpado. Fecho lateral duplo com colchete e zíper. Reforço na frente e fundo em malha 100% algodão. Fecho entre as pernas. Cor: Bege-Rosado(55). Tam.: PE ME GR EG - **99,99**  
*Acompanha alças removíveis.*



2  
59,99

3  
99,99

### Dica

Depois de uma cirurgia abdominal, seu corpo fica fragilizado, e andar, sentar-se ou ir ao banheiro tornam-se tarefas incômodas. A Linha Med é perfeita para essa fase de recuperação porque seus produtos sustentam os músculos e dão maior firmeza na área do corte, o que facilita sua movimentação e alivia a dor.

Compre no tamanho certo. Usar tamanho menor causa desconforto e danifica a peça. Para cintas altas, considere embaixo do busto, cintura e quadril. Para modelador, considere também a medida do busto. Se as medidas citadas não estiverem numa mesma linha da Tabela de Tamanhos, o produto não vestirá bem.



### 4 - Sutiã Maternal Ultraleve (061158)

Em microfibra elástica Ultraleve. Com fecho nas alças para facilitar a amamentação. Sem espuma. Abertura interna que permite o encaixe de absorventes para seios ou espuma removível (não incluída). Fecho Triplo. Cores: Preto(27) e Bege-Rosado(55). Tam.: A (veste 42 ao 46) e B (veste 48 ao 52) - **58,99**

*Veja selo de oferta.*

*Bojos Casquinha, à venda na pág. 79.*

*Para costas mais largas, use com Extensor Triplo, à venda na pág. 79.*

### Sutiã Maternal Ultraleve

1 por 58,99  
2 ou + por 49,99 CADA

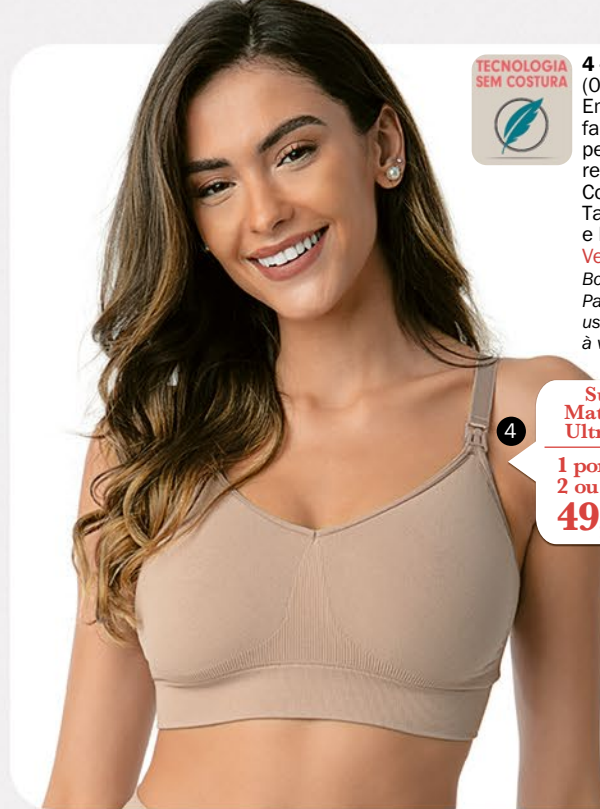

4

Fecho nas alças que facilitam a amamentação

Permite o uso de absorventes para os seios ou espuma removível



## ESPAÇO AMAMENTAÇÃO



### 5 - Sutiã Maternal Rendido (061786)

Em elastano light e renda elástica. Parte interna em cotton. Com fecho nas alças para facilitar a amamentação. Sem espuma e sem aro. Cores: Preto(27) e Bege-Rosado(55). Tam.: 42 a 52 - **58,99**

Fecho nas alças que facilitam a amamentação

5  
58,99



**NOVAS  
CORES**



Neve(09)



Rosa-Glacê(31)



Menta(33)

**Calcinha DeMillus Menina**  
1 por 19,99  
2 ou + por 17,99 CADA

1



**1 - Calcinha DeMillus Menina**

(227356)

Malha 100% algodão com elástico contrastante.

Cores: Neve(09), Rosa-Glacê(31) e Menta(33).

Tam.: 2 a 12 anos - 19,99

Veja selo de oferta.



Carmim(06)



Marinho(15)



Azul-Grumari(17)

2  
21,99

**2 - Boxer Kid Ultraleve**

(090139)

Em microfibra elástica Ultraleve.

Sem costura nas laterais.

Cores: Carmim(06), Marinho(15), Azul-Grumari(17), Verde-Esmeralda(23), Preto(27) e Vinho-Barolo(50).

Tam.: A (veste 2 a 4), B (veste 6 a 8) e C (veste 10 a 12 anos) - 21,99



Verde-Esmeralda(23)



Preto(27)



Vinho-Barolo(50)

Cós em elástico personalizado superconfortável



Vinho-Barolo(50)

**3 - Boxer Kid Zeus**

(290450)

Em cotton elástico. Bainha nas pernas, sem elástico.

Cores: Azul-Clássico(07), Preto(27) e Vinho-Barolo(50).

Tam.: 4 a 10 anos - 27,99



3  
27,99



Azul-Clássico(07)



Preto(27)



Vinho-Barolo(50)

**INFANTIL 2 A 12 ANOS**



4  
71,99

5  
71,99

**4 - Pijama Longo Kid Xadrez**

(285419)

Blusa decote em V e calça estampada com elástico interno na cintura.

Cor: Azul-Jeans(90).

Tam.: 2 a 12 anos - 71,99

| Comprimento da lateral da calça |           |           |
|---------------------------------|-----------|-----------|
| 02 - 49cm                       | 04 - 57cm | 06 - 66cm |
| 08 - 73cm                       | 10 - 81cm | 12 - 89cm |

**5 - Pijama Longo Menina Xadrez**

(285414)

Calça estampada com elástico interno na cintura.

Cor: Azul-Jeans(90).

Tam.: 2 a 12 anos - 71,99

| Comprimento da lateral da calça |           |           |
|---------------------------------|-----------|-----------|
| 02 - 51cm                       | 04 - 58cm | 06 - 65cm |
| 08 - 72cm                       | 10 - 79cm | 12 - 86cm |

**6 - Blusa Infantil Negri UV**

(093046)

Em microfibra elástica light. Gola redonda. Com proteção UV.

Cores: Preto(27), Azul-Atalaia(57) e Framboesa(97).

Tam.: 2 a 12 anos - 46,99

Veja selo de oferta

Este produto foi desenvolvido com proteção FPU 50+ criado para proteger a pele, bloqueando em até 98% a entrada dos raios UVA e UVB.

Um tecido com toque suave e secagem rápida.

Frequente praia, piscina e pratique esportes ao ar livre com mais proteção.

Escolha o tamanho correto para as crianças na tabela. A idade é apenas uma referência, siga as medidas em cm.

| tam.    | altura   | tórax   | cintura | quadril |
|---------|----------|---------|---------|---------|
| 2 anos  | 85 - 96  | 51 - 53 | 51 - 53 | 53 - 57 |
| 4 anos  | 97 - 110 | 54 - 58 | 54 - 56 | 58 - 62 |
| 6 anos  | 111-122  | 59 - 63 | 57 - 58 | 63 - 67 |
| 8 anos  | 123-132  | 64 - 68 | 59 - 60 | 68 - 72 |
| 10 anos | 133-143  | 69 - 72 | 61 - 62 | 73 - 78 |
| 12 anos | 144-152  | 73 - 76 | 63 - 64 | 79 - 84 |



**Blusa Infantil Negri UV**  
1 por 46,99  
2 ou + por 39,99 CADA

6

# Teen

10 a 14 anos

## 1 - Shortdoll Feminino Ribana (220149)

Todo em ribana de poliéster, viscose e elastano. Short com elástico interno na cintura.  
Cor: Corações(CO).  
Tam.: 40 a 50 - **69,99**

### DICA:

Tam. 40 do pijama adulto veste meninas de 14 anos

Veja a coleção completa na página 120.



A partir do tamanho 40

**1**  
69,99



**2**  
21,99



Bege-Rosado(55)



Framboesa(97)



**3**  
16,99

Preto(27)

### Conjunto Fofita

COTTON ELÁSTICO  
Cores: Preto(27), Bege-Rosado(55) e Framboesa(97).  
Tam.: 10 a 14 anos

### 2 - Sutiã Fofita (060037)

Sem espuma, sem aro e com fecho - **21,99**

### 3 - Calça Baixa Fofita (050037)

Laterais mais largas. - **16,99**



Sutiã Aninha Ultraleve  
1 por 29,99  
2 ou + por 24,99 CADA



Azul-Bebê(74)



Preto(27)



Bege-Rosado(55)



Magenta(86)



### Conjunto Aninha Ultraleve

MICROFIBRA ELÁSTICA ULTRALEVE  
Cores: Preto(27), Bege-Rosado(55), Azul-Bebê(74) e Magenta(86).  
Tam.: UN (veste 10 a 14 anos)

### 4 - Sutiã Aninha Ultraleve (060360)

Sem espuma, sem aro e sem fecho.  
Alças finas ajustáveis. - **29,99**  
Veja selo de oferta.

Boyshort Aninha Ultraleve  
1 por 24,99  
3 ou + por 20,99 CADA

### 5 - Boyshort Aninha Ultraleve (050360)

Laterais largas e costas comportadas. - **24,99**  
Veja selo de oferta.



### CALCINHA E SUTIÃ 10 A 14 ANOS

| Tam.    | Altura  | Busto | Cintura | Quadril |
|---------|---------|-------|---------|---------|
| 10 anos | 133-143 | 69-72 | 61-62   | 73-78   |
| 12 anos | 144-152 | 73-76 | 63-64   | 79-84   |
| 14 anos | 153-158 | 77-79 | 65-66   | 85-89   |

A idade é apenas uma referência, siga as medidas em cm



Pérola(14)



Preto(27)



Bege-Rosado(55)



Azul-Bebê(74)



Magenta(86)



Orquídea(88)

### Conjunto Menina Ultraleve

MICROFIBRA ELÁSTICA ULTRALEVE  
Aderência e leveza com conforto.  
Cores: Pérola(14), Preto(27), Bege-Rosado(55), Azul-Bebê(74), Magenta(86) e Orquídea(88).  
Tam.: UN (veste 10 a 14 anos)

### 6 - Sutiã Menina Ultraleve (060030)

Sem espuma, sem aro e sem fecho. - **29,99**  
Veja selo de oferta.

### 7 - Calça Short Menina Ultraleve (050030)

- **22,99**  
Veja selo de oferta.

Sutiã Menina Ultraleve  
1 por 29,99  
2 ou + por 24,99 CADA

Calça Short Menina Ultraleve  
1 por 22,99  
2 ou + por 17,99 CADA



Azul-Bebê(74)



1 até 54  
69,99

2 até 54  
77,99

3 até 54  
92,99

4 até 54  
109,99

**Coleção Purisme**

Cor: Rosa-Verano(03).

**1 - Camisola Purisme**

(230874)  
Toda em malha de poliéster com viscose. Decote V com debrum e manguinha.  
Tam.: 44 a 54 - **69,99**

| Medidas da cava à bainha |           |           |
|--------------------------|-----------|-----------|
| 44 - 57cm                | 46 - 58cm | 48 - 59cm |
| 50 - 60cm                | 52 - 62cm | 54 - 64cm |

**2 - Bermudoll Purisme**

(220872)  
Blusa com manguinha em malha 100% algodão. Bermuda estampada em malha de poliéster com viscose e elástico interno na cintura. Detalhes em debrum.  
Tam.: 44 a 54 - **77,99**

**3 - Pijama Pantacourt Purisme**

(285870)  
Blusa com manguinha em malha 100% algodão. Calça pantacourt estampada em malha de poliéster com viscose.  
Tam.: 44 a 54 - **92,99**

| Comprimento lateral da calça |           |           |
|------------------------------|-----------|-----------|
| 44 - 80cm                    | 46 - 80cm | 48 - 82cm |
| 50 - 82cm                    | 52 - 85cm | 54 - 85cm |

**4 - Pijama Longo Purisme**

(285600)  
Blusa manga longa em malha 100% algodão. Calça em malha de poliéster e viscose com elástico interno na cintura.  
Tam.: 44 a 54 - **109,99**

| Comprimento da lateral da calça |            |            |
|---------------------------------|------------|------------|
| 44 - 96cm                       | 46 - 98cm  | 48 - 101cm |
| 50 - 103cm                      | 52 - 106cm | 54 - 108cm |

Modelagem pantacourt

Coleção

**Xadrez**

Todo em malha 100% algodão.  
Cor: Azul-Jeans(90).

**1 - Pijama Longo Masculino Xadrez**  
(285417)

Blusa decote em V e calça estampada com elástico interno na cintura.

Tam.: PE ME GR EG XG - **96,99**

|                                 |            |            |
|---------------------------------|------------|------------|
| Comprimento da lateral da calça |            |            |
| PE - 105cm                      | ME - 107cm | GR - 108cm |
| EG - 110cm                      | XG - 112cm |            |

**2 - Pijama Longo Feminino Xadrez**  
(285412)

Calça estampada com elástico interno na cintura.

Tam.: 40 a 50 - **96,99**

|                                 |            |            |
|---------------------------------|------------|------------|
| Comprimento da lateral da calça |            |            |
| 40 - 94cm                       | 42 - 97cm  | 44 - 100cm |
| 46 - 103cm                      | 48 - 106cm | 50 - 109cm |

**3 - Pijama Longo Kid Xadrez**  
(285419)

Blusa decote em V e calça estampada com elástico interno na cintura.

Tam.: 2 a 12 anos - **71,99**

|                                 |           |           |
|---------------------------------|-----------|-----------|
| Comprimento da lateral da calça |           |           |
| 02 - 49cm                       | 04 - 57cm | 06 - 66cm |
| 08 - 73cm                       | 10 - 81cm | 12 - 89cm |

**4 - Pijama Longo Menina Xadrez**  
(285414)

Calça estampada com elástico interno na cintura.

Tam.: 2 a 12 anos - **71,99**

|                                 |           |           |
|---------------------------------|-----------|-----------|
| Comprimento da lateral da calça |           |           |
| 02 - 51cm                       | 04 - 58cm | 06 - 65cm |
| 08 - 72cm                       | 10 - 79cm | 12 - 86cm |

Ganhe uma xuxinha de cabelo na compra dos pijamas mãe (2) ou filha (4).



até XG  
**1**  
**96,99**

A partir do tamanho 40  
**2**  
**96,99**

**4**  
**71,99**

**3**  
**71,99**



A partir do tamanho 40  
**5**  
**99,99**

**5 - Shortdoll Botões Xadrez**  
(220423)

Todo em malha estampada 100% algodão com abotoamento frontal.

Short com elástico interno na cintura.

Cor: Azul-Jeans(90).

Tam.: 40 a 50 - **99,99**



**6**  
**74,99**

Abotoamento frontal

**6 - Camisola Maternal Xadrez**  
(230425)

Em malha 100% algodão estampada com abotoamento frontal no busto. Elástico embutido para melhor ajuste ao busto.

Cor: Azul-Jeans(90).

Tam.: 42 a 50 - **74,99**

|                          |           |           |
|--------------------------|-----------|-----------|
| Medidas da cava à bainha |           |           |
| 42 - 68cm                | 44 - 69cm | 46 - 70cm |
| 48 - 71cm                | 50 - 72cm |           |

A partir do tamanho 40

1

69,99



**1 - Shortdoll Feminino Ribana**  
(220149)  
Todo em ribana de poliéster, viscose e elastano. Short com elástico interno na cintura.  
Cor: Corações(CO).  
Tam.: 40 a 50 - **69,99**

**2 - Shortdoll Menina Ribana**  
(220150)  
Todo em ribana de poliéster, viscose e elastano. Short com elástico interno na cintura.  
Cor: Corações(CO).  
Tam.: 2 a 12 anos - **55,99**



2

55,99

A partir do tamanho 40

3

69,99



**3 - Shortdoll Feminino Aninha**  
(220512)  
Todo em malha 100% algodão. Short com elástico interno na cintura.  
Cor: Pink(51).  
Tam.: 40 a 50 - **69,99**

**4 - Shortdoll Menina Aninha**  
(220712)  
Todo em malha 100% algodão. Short com elástico interno na cintura.  
Cor: Pink(51).  
Tam.: 2 a 12 anos - **55,99**

4

55,99



Coleção Noite

Cor: Rosa-Verano(03).

**5 - Pijama Feminino Legging**  
(285703)

Blusa toda em malha 100% algodão com as costas mais comprida. Calça estampada em moletinho leve.  
Tam.: 40 a 50 - **124,99**

| Comprimento da lateral da calça |            |            |
|---------------------------------|------------|------------|
| 40 - 92cm                       | 42 - 94cm  | 44 - 96cm  |
| 46 - 98cm                       | 48 - 100cm | 50 - 102cm |

**6 - Pijama Menina Legging**  
(285706)

Blusa toda em malha 100% algodão com as costas mais comprida. Calça estampada em moletinho leve.  
Tam.: 2 a 12 anos - **85,99**

| Comprimento da lateral da calça |           |           |
|---------------------------------|-----------|-----------|
| 02 - 49cm                       | 04 - 57cm | 06 - 65cm |
| 08 - 73cm                       | 10 - 81cm | 12 - 89cm |

A partir do tamanho 40

5

124,99



6

85,99



Calça Legging em moletinho

Calça Legging em moletinho

**1 - Shortdoll DeMillus Touch**  
(020680)

Todo em renda elástica com transparência. Taças duplas com abertura frontal e alças finas. Short curtinho para um visual mais sexy. Cores: Preto(27) e Rosa-Blush(98). Tam.: 42 a 50 - **72,99**

1  
72,99

Abertura frontal

Short curtinho

2  
69,99  
Decote em renda elástica

Fenda lateral

3  
62,99

**2 - Camisola Longa**  
(030729)

Em jersey microfibrado macio e confortável. Decote em renda elástica com transparência. Sensual fenda na lateral. Cor: Preto(27). Tam.: 42 a 50 - **69,99**

| Medidas da cava à bainha |            |            |
|--------------------------|------------|------------|
| 42 - 102cm               | 44 - 104cm | 46 - 106cm |
| 48 - 108cm               | 50 - 110cm |            |

**3 - Shortdoll Pointelle**  
(020379)

Em microfibrado elástico poliéster. Decote em renda elástica. Short com elástico interno na cintura. Cor: Verde-Atlântico(43). Tam.: 42 a 50 - **62,99**



1  
56,99

3  
55,99

Preto(27)

Detalhes em renda elástica com transparência

Rosa-Blush(98)

Terra(56)

**OFERTA**  
Fio-dental  
Frufru  
de ~~24,99~~  
**POR 21,99**

2

**1 - Camisola Frufru**  
(030238)  
Em tule elástico microfibra estampado com leve transparência. Taças duplas com drapeado no centro.  
Cor: Corações(CC).  
Tam.: 42 a 50 - **56,99**

| Comprimento da cava à bainha |           |           |
|------------------------------|-----------|-----------|
| 42 - 52cm                    | 44 - 53cm | 46 - 55cm |
| 48 - 56cm                    | 50 - 58cm |           |

**2 - Fio-dental Frufru**  
(051651)  
Em tule elástico microfibra estampado com leve transparência. Acabamentos em delicado frufu.  
Cor: Corações(CC).  
Tam.: PE ME GR EG

**OFERTA!**  
De ~~24,99~~ por **21,99**

**3 - Camisola DeMillus Negri**  
(030365)  
Em jersey microfibra. Decote e laterais em renda elástica com transparência.  
Cores: Preto(27), Terra(56) e Rosa-Blush(98).  
Tam.: 42 a 50 - **55,99**

| Comprimento da frente (do centro do decote à bainha) |           |           |
|--|-----------|-----------|
| 42 - 64cm  | 44 - 66cm | 46 - 68cm |
| 48 - 70cm  | 50 - 72cm |           |

Leve para vestir,  
perfeita para dormir.

**4 - Camisola Ferveur**  
(030747)  
Em tule elástico com leve transparência. Taças e detalhes em renda elástica. Delicada argola de metal banhada a ouro 24k nas costas.  
Cores: Prata(76) e Rosa-Blush(98).  
Tam.: 42 a 50 - **59,99**

| Medidas da cava à bainha |           |           |
|--------------------------|-----------|-----------|
| 42 - 46cm                | 44 - 48cm | 46 - 50cm |
| 48 - 52cm                | 50 - 54cm |           |

A modelo veste Fio-dental Desejo, veja na pág. 7.



Prata(76)

Argola banhado a ouro

4  
59,99

Rosa-Blush(98)

Paolla Oliveira veste Calça Cavada Cítara, veja na pág. 29.



**Top Violino Ultraleve**

1 por 40,99  
2 ou + por  
**31,99**  
CADA

Canelado na cintura

2  
89,99

Bolso em uma das laterais

Grafite(85)



Marinho(15)

Vinho-Barolo(50)

Terra(56)

Grafite(85)

Coleção **Violino** MICROFIBRA ELÁSTICA ULTRALEVE



Efeito mescla, tecnologia sem costura. Leveza e conforto. Cores: Marinho(15), Vinho-Barolo(50), Terra(56) e Grafite(85).

**1 - Top Violino Ultraleve**  
(061617)

Sem espuma, sem aro e sem fecho. Desenhos geométricos contrastantes. Confortável canelado na cintura. Tam.: UN (veste 42 ao 48) - **40,99**  
Veja selo de oferta.

**2 - Legging Violino Ultraleve**  
(000178)

Bolso em uma das laterais. Confortável canelado na cintura. Punho canelado na bainha. Tam.: A (veste PE e ME) e B (veste GR e EG) - **89,99**

**3 - Bermuda Violino Ultraleve**  
(094350)

Desenhos geométricos contrastantes. Bolso em uma das laterais. Confortável canelado na cintura. Punho canelado na bainha. Tam.: A (veste PE e ME) e B (veste GR e EG)

**OFERTA!**  
De ~~69,99~~ por **59,99**

**4 - Blusa Feminina Negri UV**  
(093246)

Em microfibra elástica light. Com proteção UV. Cores: Branco(20), Preto(27) e Azul-Atalaia(57). Tam.: 42 a 48 - **58,99**



| Medidas da cava à bainha |           |           |           |
|--------------------------|-----------|-----------|-----------|
| 42 - 36cm                | 44 - 37cm | 46 - 38cm | 48 - 39cm |



3  
59,99

Bolso em uma das laterais

Terra(56)

4  
58,99

Marinho(15)

Coleção **Stadium** MICROFIBRA ELÁSTICA ULTRALEVE

Efeito mescla. Tecnologia sem costura. Leveza com conforto. Cores: Bronze(25), Verde-Musgo(35) e Grafite(85).

**1 - Top Stadium Ultraleve** (061226)

Frente forrada. Sem espuma, sem aro e sem fecho. Abertura interna permite o encaixe de espuma removível (não incluída). Alças em elástico largo e macio. Tam.: A (veste 42 e 44) e B (veste 46 e 48) - **54,99**  
Bojos Casquinha à venda na pág. 79.

**2 - Bermuda Stadium Ultraleve** (094450)

Desenho geométrico na lateral. Confortável canelado na cintura. Tam.: A (veste PE e ME) e B (veste GR e EG) - **52,99**  
Veja selo de oferta.



**3 - Short Stadium Ultraleve** (094129)

Confortável canelado na cintura. Desenho canelado nas laterais e costas com efeito empina bumbum. Tam.: A (veste PE e ME) e B (veste GR e EG) - **44,99**

**4 - Calça Stadium Ultraleve** (000134)

Desenho geométrico na lateral. Confortável canelado na cintura. Punho canelado na bainha. Tam.: A (veste PE e ME) e B (veste GR e EG) - **79,99**  
Veja selo de oferta.

**Calça Stadium Ultraleve**  
1 por 79,99  
2 ou + por **69,99** CADA

Efeito empina bumbum



Conjunto **Bio**

MICROFIBRA ELÁSTICA BIO

Tecnologia sem costura, desenhos canelados ao longo da peça. Cores: Verde-Esmeralda(23), Preto(27) e Vinho-Barolo(50).

**5 - Top Regata Bio Ultraleve** (061029)

Contém 82% fio Amni Soul Eco. Todo duplo. Sem espuma, sem aro e sem fecho. Abertura interna que permite o encaixe de espuma removível (não incluída). Confortável canelado na cintura. Costas modelo nadador. Tam.: A (veste 42 e 44) e B (veste 46 e 48) - **64,99**  
Veja selo de oferta.  
Bojos Casquinha, à venda na pág. 79.

**6 - Legging Bio Ultraleve** (000147)

Contém 81% fio Amni Soul Eco. Confortável canelado na cintura e no punho da bainha. Tam.: A (veste PE e ME), B (veste GR e EG) e C (veste XG e XX).  
**OFERTA!**  
De ~~89,99~~ por **86,99**



O Fio Amni Soul Eco® é eliminado do planeta em cerca de três anos após ser descartado em aterros sanitários, ao contrário de outras fibras que levam décadas para se decompor. Fique tranquila! A propriedade biodegradável não afeta a durabilidade e vida útil da peça.

**Top Regata Bio Ultraleve**  
1 por 64,99  
2 ou + por **54,99** CADA

até **XX**  
**86,99**



Carmim(06)

Marinho(15)

Bronze(25)



Preto(27)

Magenta(86)

**1** **Top Velvete Ultraleve**  
1 por 36,<sup>99</sup>  
2 ou + por  
**31,<sup>99</sup>** CADA

**2** **Bermuda Velvete Ultraleve**  
1 por 49,<sup>99</sup>  
2 ou + por  
**42,<sup>99</sup>** CADA

Conjunto **Velvete** MICROFIBRA ELÁSTICA ULTRALEVE

Efeito texturizado 3D, tecnologia sem costura.  
Cores: Carmim(06), Marinho(15), Bronze(25), Preto(27) e Magenta(86).

**1 - Top Velvete Ultraleve**  
(061235)  
Sem espuma, sem aro e sem fecho.  
Tam.: A (veste 42 e 44) e B (veste 46 e 48) - **36,<sup>99</sup>**  
Veja selo de oferta.

**2 - Bermuda Velvete Ultraleve**  
(094935)  
Sem costura nas laterais. Confortável canelado na cintura.  
Tam.: A (veste PE e ME) e B (veste GR e EG) - **49,<sup>99</sup>**  
Veja selo de oferta.

**3 - Short Velvete Ultraleve**  
(094235)  
Sem costura nas laterais. Confortável canelado na cintura.  
Tam.: A (veste PE e ME) e B (veste GR e EG) - **39,<sup>99</sup>**



Marinho(15)



Efeito texturizado 3D

**3** **39,<sup>99</sup>**

Magenta(86)



**1 - Top Velvette Ultraleve**  
(061235)

Efeito texturizado 3D, tecnologia sem costura. Sem espuma, sem aro e sem fecho. Cores: Carmim(06), Marinho(15), Bronze(25), Preto(27) e Magenta(86). Tam.: A (veste 42 e 44) e B (veste 46 e 48) - **36,99**

Veja selo de oferta.

**2 - Calça Friso Ultraleve**  
(000133)

Em microfibra elástica Ultraleve. Confortável canelado na bainha. Punho canelado na bainha. Cor: Preto-Ônix(PO). Tam.: A (veste PE e ME) e B (veste GR e EG) - **79,99**



Preto(27)



Azul-Caribe(30)



Vinho-Barolo(50)

Tecido canelado

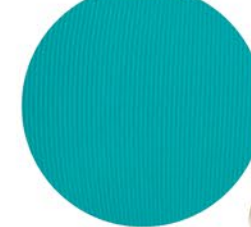

**Top DeMillus Gota**

1 por 45,99  
2 ou + por 40,99 CADA



até XG  
4  
64,99

Conjunto **Arazul** MICROFIBRA ELÁSTICA CANELADA

**3 - Top DeMillus Gota**  
(061555)

Forrado. Sem espuma, sem aro e sem fecho. Cores: Preto(27), Azul-Caribe(30) e Vinho-Barolo(50). Tam.: 42 a 48 - **45,99**  
Veja selo de oferta.

**4 - Bermuda Arazul**  
(094319)

Cós duplo com elastano power mantém a peça firme na cintura. Possui bolso lateral. Cores: Preto(27) e Vinho-Barolo(50). Tam.: PE ME GR EG XG - **64,99**

**5 - Legging Arazul**  
(000148)

Cós duplo com elastano power mantém a peça firme na cintura. Bolsos laterais. Cores: Preto(27), Azul-Caribe(30) e Vinho-Barolo(50). Tam.: PE ME GR EG XG - **99,99**



até XG  
5  
99,99

Bolso lateral

Preto(27)

Azul-Caribe(30)

Preto(27)



1  
104,99



2  
79,99

Azul-Marinho(16)



Preto(27)

1  
2



2

Terra(56)

### CONFORTO E PRATICIDADE EM UMA PEÇA SÓ

Coleção **Tangent** MICROFIBRA FITNESS

**1 - Macacão DeMillus** (044849)  
Alças em elástico largo e macio. Decote nas costas que proporciona maior conforto.  
Cores: Preto(27) e Terra(56).  
Tam.: 42 a 50 - **104,99**

**2 - Macaquinho Tangent** (044749)  
Alças em elástico largo e macio. Decote nas costas que proporciona maior conforto.  
Cores: Azul-Marinho(16), Preto(27) e Terra(56).  
Tam.: 42 a 50 - **79,99**



Leve um Top DeMillus Barra por **47,99** na compra da Legging DeMillus Barra

3  
54,99

até XG

4  
79,99

Azul-Marinho(16)

Conjunto **DeMillus Barra**  
Cor: Azul-Marinho(16).

**3 - Top DeMillus Barra** (061322)  
Em microfibras fitness com frente forrada. Alças em elástico largo e macio.  
Tam.: 42 a 50 - **54,99**  
**Veja selo de oferta.**

**4 - Legging DeMillus Barra** (000322)  
Em microfibras fitness e cós duplo forrado com elastano power.  
Tam.: PE ME GR EG XG - **79,99**

**Top  
Pesponto**  
1 por 46,99  
2 ou + por  
39,99  
CADA



até  
XG

2  
89,99

Bolso  
em uma  
das  
laterais

Azul-Marinho(16)



Azul-Marinho(16)



Preto(27)



Terra(56)

**Coleção  
Pesponto** MICROFIBRA  
FITNESS

Aderência e sustentação  
com conforto. Pespontos  
em cor contrastante.  
Cores: Azul-Marinho(16),  
Preto(27) e Terra(56).

**1 - Top Pesponto**

(061253)  
Frente forrada em microfibra  
elástica light. Sem espuma,  
sem aro e sem fecho.  
Tam.: 42 a 50 - 46,99  
Veja selo de oferta.

**2 - Legging Pesponto**

(000253)  
Cós duplo forrado com  
elastano power.  
Bolso na lateral direita.  
Tam.: PE ME GR EG XG - 89,99

**3 - Bermuda Pesponto**

(094253)  
Cós duplo forrado com  
elastano power.  
Bolso na lateral direita.  
Tam.: PE ME GR EG XG - 59,99



1

até  
XG

3

59,99

Bolso  
em uma  
das laterais

Preto(27)

Terra(56)



**1**  
**Top Jordan**  
1 por 59,99  
2 ou + por 49,99  
CADA

Com fecho

**3**  
67,99

até XG

**2**  
77,99

Bolso na lateral direita

**1 - Top Jordan**  
(063306)  
Em microfibra fitness. Taças em espuma moldada para maior suporte, sem aro. Modelo nadador com fecho nas costas. Detalhes em elastano power nas costas com leve transparência.  
Cor: Preto(27).  
Tam.: 42 a 50 - **59,99**  
Veja selo de oferta.

**2 - Calça Corsário**  
(000274)  
Cós duplo com elastano power mantém a peça firme na cintura. Possui bolso lateral.  
Cores: Preto(27) e Vinho(45).  
Tam.: PE ME GR EG XG - **77,99**



Preto(27)

Vinho(45)

**3 - Blusa Ermitage**  
(293401)  
Em microfibra poliéster.  
Tecido respirável com toque macio.  
Cores: Branco(20), Preto(27) e Rosa-Bebê(89).  
Tam.: 42 a 50 - **67,99**

| Comprimento da cava à bainha |           |           |           |           |
|------------------------------|-----------|-----------|-----------|-----------|
| 42 - 40cm                    | 44 - 42cm | 46 - 43cm | 48 - 45cm | 50 - 46cm |

Comprimento corsário

**4 - Maiô Anicet**  
(075347)  
Em elastano praia. Todo forrado com microfibra elástica light. Sem espuma, sem aro e sem fecho entre as pernas.  
Pode ser usado como body e com o sutiã de sua preferência.  
Cor: Preto(27).  
Tam.: 44 a 52 - **89,99**

**5 - Short DeMillus Soltinho**  
(094712)  
Em microfibra elástica light. Modelagem soltinha. Cós de elástico.  
Cor: Preto(27).  
Tam.: PE ME GR EG XG - **49,99**



**Top Jordan**  
Ideal para exercícios de impacto!

Taças em espuma moldada

até XG

**5**  
49,99

**4**  
89,99

Pode ser usado como maiô ou body





1  
77,99

Tecido respirável com toque macio



3  
até XG  
64,99

Em microfibra poliéster com estampa degradê

Cós com elástico e amarração ajustável

até XG  
2  
65,99



4  
75,99

Bolsos nas laterais e nas costas

até XG  
5  
75,99



até XG  
5  
75,99

Degradê(DG)

Folhagem(FH)

| TAMANHOS LINHA MASCULINA |                  |                |
|--------------------------|------------------|----------------|
| TAM                      | MEÇA SUA CINTURA | MEÇA SEU TÓRAX |
| PP                       | 65 a 70          | 78 a 84        |
| PE                       | 71 a 77          | 85 a 91        |
| ME                       | 78 a 90          | 92 a 103       |
| GR                       | 91 a 103         | 104 a 115      |
| EG                       | 104 a 116        | 116 a 127      |
| XG                       | 117 a 129        | 128 a 139      |



**1 - Blusa Polo Zeus** (293754)  
Em microfibra poliéster. Tecido respirável com toque macio.  
Cores: Marinho(15), Branco(20), Preto(27) e Grafite(85).  
Tam.: PE ME GR EG - **77,99**

**2 - Bermuda Esportiva Zeus** (290178)  
Em microfibra poliéster com bolsos. Cós com elástico e amarração ajustável.  
Cores: Marinho(15), Preto(27) e Cinza(65).  
Tam.: PE ME GR EG XG - **65,99**

**3 - Camiseta Esportiva Zeus** (293056)  
Em microfibra poliéster com estampa degradê.  
Cores: Marinho(15) e Vinho-Barolo(50).  
Tam.: PE ME GR EG XG - **64,99**

**4 - Blusa Masculina Negri UV** (093346)  
Em microfibra elástica light. Com proteção UV.  
Cores: Branco(20), Preto(27) e Azul-Atalaia(57).  
Tam.: PE ME GR EG - **75,99**



| Medidas da cava à bainha |           |           |           |
|--------------------------|-----------|-----------|-----------|
| PE - 44cm                | ME - 45cm | GR - 47cm | EG - 48cm |

**5 - Bermuda Estampada** (290381)  
Em microfibra de poliéster. Com bolsos nas laterais e nas costas. Cós com elástico e amarração ajustável.  
Cores: Degradê(DG) e Folhagem(FH).  
Tam.: PE ME GR EG XG - **75,99**



Degradê(DG)



Folhagem(FH)

**NOVAS  
CORES**



**1 - Samba-Canção Malha**  
(290102)

Em malha 100% algodão.  
Elástico interno na cintura.  
Cores: Gravataria(GG),  
Verde-Eucalipto(VE)  
e Xadrez-Azul(AH).

Tam.: PE ME GR EG XG - **45,99**

Veja selo de oferta.

| TAMANHOS LINHA MASCULINA |                  |                |
|--------------------------|------------------|----------------|
| TAM                      | MEÇA SUA CINTURA | MEÇA SEU TÓRAX |
| PP                       | 65 a 70          | 78 a 84        |
| PE                       | 71 a 77          | 85 a 91        |
| ME                       | 78 a 90          | 92 a 103       |
| GR                       | 91 a 103         | 104 a 115      |
| EG                       | 104 a 116        | 116 a 127      |
| XG                       | 117 a 129        | 128 a 139      |

até XG

**Samba-Canção Malha**

**1 por 45,99**  
**2 ou + por 39,99**  
CADA



Gravataria(GG)



Verde-Eucalipto(VE)



Xadrez-Azul(AH)



# ZEUS

**2 - Slip Ultraleve**  
(090445)

Em microfibra elástica Ultraleve, sem costura nas laterais. Alta elasticidade e resistência.  
Cores: Preto(27), Verde-Musgo(35) e Chumbo(91).

Tam.: PE ME GR EG XG - **32,99**

Veja selo de oferta.



Preto(27)

Verde-Musgo(35)

Chumbo(91)

**Slip Ultraleve**  
**1 por 32,99**  
**2 ou + por 28,99**  
CADA

até XG



Preto(27)

**3 - Boxer Friso Ultraleve**  
(090043)

Em microfibra elástica Ultraleve. Sem costura nas laterais. Com alta elasticidade e resistência. Detalhe lateral em frisos com relevo.

Cores: Marinho(15), Preto(27) e Vinho-Barolo(50).

Tam.: A (veste PE e ME), B (veste GR e EG) e C (veste XG) - **32,99**

Veja selo de oferta.

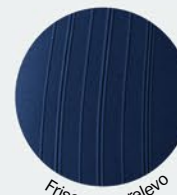

Frisos com relevo

**Boxer Friso Ultraleve**  
**1 por 32,99**  
**2 ou + por 24,99**  
CADA



Marinho(15)

Preto(27)

Vinho-Barolo(50)

até XG



Marinho(15)

**4 - Boxer Zeus Ultraleve**  
(090052)

Em microfibra elástica Ultraleve. Alta elasticidade e resistência. Sem costura nas laterais.

Cores: Marinho(15), Preto(27), Verde-Musgo(35) e Chumbo(91).

Tam.: A (veste PE e ME) e B (veste GR e EG) - **32,99**

Veja selo de oferta.



**Boxer Zeus Ultraleve**  
**1 por 32,99**  
**2 ou + por 24,99**  
CADA



Marinho(15)

Preto(27)

Verde-Musgo(35)

Chumbo(91)

até XG



Chumbo(91)

**1** até XG

**Boxer Bio Pluton Ultraleve**  
1 por 34,99  
2 ou + por 25,99 CADA

O Fio Amni Soul Eco® é eliminado do planeta em cerca de três anos após ser descartado em aterros sanitários, ao contrário de outras fibras que levam décadas para se decompor.

Fique tranquilo! A propriedade biodegradável não afeta a durabilidade e vida útil da peça.

**1 - Boxer Bio Pluton Ultraleve** (090540)  
Em microfibras elásticas Bio Ultraleve. Contém 74% fio Amni Soul Eco. Alta elasticidade e resistência. Sem costura nas laterais.  
Cores: Marinho(15) e Preto(27).  
Tam.: A (veste PE e ME), B (veste GR e EG) e C (veste XG) - 34,99  
Veja selo de oferta.

**BIO DEGRADÁVEL**  
LEVEZA & CONFORTO

**Amni SOUL ECO®**

**TECNOLOGIA SEM COSTURA**

Preto(27) Marinho(15) Preto(27)

**4** até XG

**Boxer Atila Ultraleve**  
1 por 32,99  
2 ou + por 24,99 CADA

**4 - Boxer Atila Ultraleve** (090728)  
Em microfibras elásticas Ultraleve. Alta elasticidade e resistência. Sem costura nas laterais.  
Cores: Preto(27), Verde-Musgo(35), Amarelo-Gold(37), Azul-Klein(39) e Chumbo(91).  
Tam.: A (veste PE e ME) e B (veste GR e EG) - 32,99  
Veja selo de oferta.

**TECNOLOGIA SEM COSTURA**

Chumbo(91)

Preto(27) Verde-Musgo(35) Amarelo-Gold(37) Azul-Klein(39) Chumbo(91)

**2** até XG

**Boxer Camuflada Ultraleve**  
1 por 32,99  
2 ou + por 26,99 CADA

**2 - Boxer Camuflada Ultraleve** (090140)  
Em microfibras elásticas Ultraleve. Camuflada em cores supercontrastantes. Toque macio, superconfortável. Sem costura nas laterais.  
Cores: Carmim(06), Lemon-Neon(08) e Cinza(65).  
Tam.: A (veste PE e ME) e B (veste GR e EG) - 32,99  
Veja selo de oferta.

**TECNOLOGIA SEM COSTURA**

Cinza(65)

Carmim(06) Lemon-Neon(08) Cinza(65)

**5** até XG

**Boxer Delfos Ultraleve**  
1 por 32,99  
2 ou + por 24,99 CADA

**5 - Boxer Delfos Ultraleve** (090621)  
Em microfibras elásticas Ultraleve com côs em textura canelada. Alta elasticidade e resistência. Sem costura nas laterais.  
Cores: Marinho(15), Preto(27) e Chumbo(91).  
Tam.: PE ME GR EG XG. - 32,99  
Veja selo de oferta.

Côs em textura canelada

**TECNOLOGIA SEM COSTURA**

Chumbo(91)

Marinho(15) Preto(27) Chumbo(91)

**3** até XG

**Boxer Linhas Ultraleve**  
1 por 32,99  
2 ou + por 24,99 CADA

**3 - Boxer Linhas Ultraleve** (090172)  
Em microfibras elásticas Ultraleve, sem costura nas laterais. Alta elasticidade e resistência.  
Cores: Azul-Capri(01) e Cinza-Aço(28).  
Tam.: PE ME GR EG XG - 32,99  
Veja selo de oferta.

**TECNOLOGIA SEM COSTURA**

Malha listrada

Azul-Capri(01)

Azul-Capri(01) Cinza-Aço(28)

**6** até XG

**Boxer Atlante Ultraleve**  
1 por 32,99  
2 ou + por 24,99 CADA

**6 - Boxer Atlante Ultraleve** (090142)  
Em microfibras elásticas Ultraleve com toque macio. Sem costura nas laterais.  
Cores: Carmim(06), Marinho(15), Preto(27) e Vinho-Barolo(50).  
Tam.: PE ME GR EG - 32,99  
Veja selo de oferta.

**TECNOLOGIA SEM COSTURA**

Marinho(15)

Carmim(06) Marinho(15) Preto(27) Vinho-Barolo(50)



**Boxer Bio Esportiva Ultraleve**

1 por 36,<sup>99</sup>  
2 ou + por 32,<sup>99</sup> CADA

**BOXERS**  
EVITAM ATRITO

O Fio Amni Soul Eco® é eliminado do planeta em cerca de três anos após ser descartado em aterros sanitários, ao contrário de outras fibras que levam décadas para se decompor.

Fique tranquilo! A propriedade biodegradável não afeta a durabilidade e vida útil da peça.

**1 - Boxer Bio Esportiva Ultraleve (090903)**

Em microfibra elástica Bio Ultraleve. Contém 78% fio Amni Soul Eco. Alta elasticidade e resistência. Comprimento alongado. Sem costura nas laterais. Cores: Marinho(15), Preto(27), Vinho-Barolo(50) e Grafite(85). Tam.: PE ME GR EG - 36,<sup>99</sup>

Veja selo de oferta.



Grafite(85)



**Boxer Esportiva Ultraleve**

1 por 36,<sup>99</sup>  
2 ou + por 31,<sup>99</sup> CADA



**2 - Boxer Esportiva Ultraleve (090907)**

Em microfibra elástica Ultraleve. Alta elasticidade e resistência. Sem costura nas laterais. Cores: Marinho(15), Preto(27), Vinho-Barolo(50) e Grafite(85). Tam.: PE ME GR EG - 36,<sup>99</sup>

Veja selo de oferta.



Vinho-Barolo(50)

**ALONGADAS**  
ENTRE AS PERNAS

**3 - Boxer Newport Ultraleve (090675)**

Em microfibra elástica Ultraleve. Alta elasticidade e resistência. Sem costura nas laterais. Desenhos texturizados posicionados estrategicamente ao longo da peça oferecem suporte extra onde você mais precisa, com liberdade de movimentos. Microfuros no fundo para maior respirabilidade e conforto. Cores: Preto(27), Cinza-Aço(28) e Azul-Klein(39). Tam.: A (veste PE e ME) e B (veste GR e EG) - 37,<sup>99</sup>

Veja selo de oferta.



**SUPORTE ONDE VOCÊ PRECISA!**



Cinza-Aço(28)

Área texturizada para melhor respirabilidade

Frisos com relevo

Desenhos com efeito de compressão

**Boxer Newport Ultraleve**

1 por 37,<sup>99</sup>  
2 ou + por 32,<sup>99</sup> CADA



Azul-Klein(39)

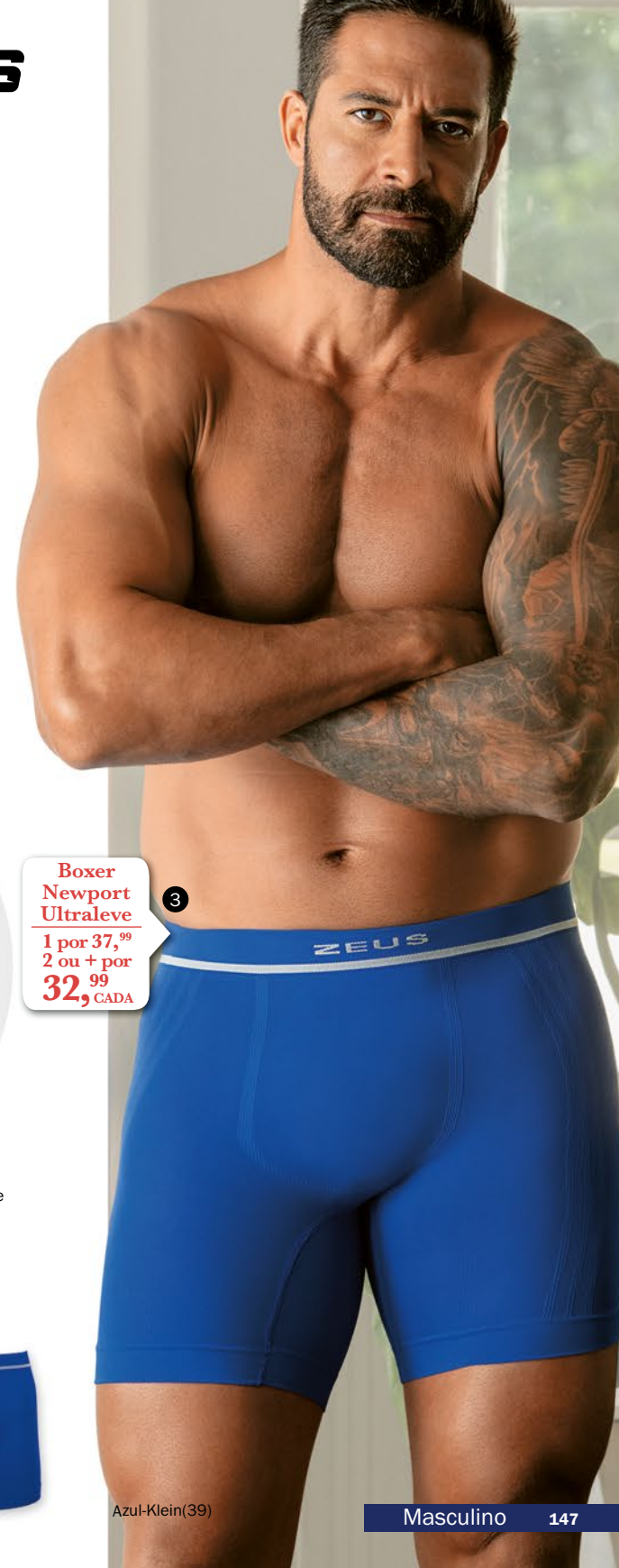



até XG 1

**Slip Vik**  
1 por 34,99  
2 ou + por 29,99 CADA

# ZEUS

**1 - Slip Vik**  
(090225)  
Em cotton elástico com frente dupla.  
Cores: Marinho(15), Branco(20) e Preto(27).  
Tam.: PE ME GR EG XG - 34,99  
Veja selo de oferta.



Branco(20) Marinho(15) Branco(20) Preto(27)



até XG 2

**Boxer Vik**  
1 por 36,99  
2 ou + por 30,99 CADA

**2 - Boxer Vik**  
(090093)  
Em cotton elástico com frente dupla.  
Bainha nas pernas, sem elástico.  
Não prende os movimentos.  
Cores: Marinho(15), Branco(20) e Preto(27).  
Tam.: PE ME GR EG XG - 36,99  
Veja selo de oferta.



Branco(20) Marinho(15) Branco(20) Preto(27)



até XG 3

**Boxer Plumbo**  
1 por 32,99  
2 ou + por 27,99 CADA

**3 - Boxer Plumbo**  
(090493)  
Em cotton elástico com frente dupla, sem costura nas laterais. Elástico personalizado na cintura. Bainha nas pernas sem elástico. Não prende os movimentos.  
Cores: Marinho (15), Branco(20) e Preto (27).  
Tam.: PE ME GR EG XG - 32,99  
Veja selo de oferta.

Sem costura lateral



Branco(20) Marinho(15) Branco(20) Preto(27)



Agora com novo elástico

# ZORBA®

**4 - Slip Max** (291467)  
Em 100% algodão. Macio e confortável!  
Cintura personalizada. Frente dupla.  
Cores: Marinho(15) e Preto(27).  
Tam.: PE ME GR EG - 32,99

100% ALGODÃO

**Go Tagless** sem etiqueta costurada

**Tecnologia Tagless**  
sem etiquetas costuradas, não irrita, nem arranha a pele.



Marinho(15) Preto(27)

4 32,99



**Boxer Max** 5

**5 - Boxer Max** (291207)  
Em 100% algodão. Macio e confortável!  
Cintura personalizada. Frente dupla.  
Cores: Marinho(15) e Preto(27).  
Tam.: PE ME GR EG - 40,99  
Veja selo de oferta.

100% ALGODÃO

**Go Tagless** sem etiqueta costurada

**Tecnologia Tagless**  
sem etiquetas costuradas, não irrita, nem arranha a pele.



Marinho(15) Preto(27)

1 por 40,99  
2 ou + por 37,99 CADA

Preto(27)



**Boxer Extreme** 6

**6 - Boxer Extreme** (290846)  
Em microfibra, sem costura nas laterais, fácil de lavar e secar.  
Cores: Branco(20) e Preto(27).  
Tam.: ME GR EG - 49,99  
Veja selo de oferta.  
Substitui a Boxer Side (091839), agora mais longa.



Branco(20) Preto(27)

1 por 49,99  
2 ou + por 43,99 CADA

Preto(27)



1  
29,99

**1 - Meia Time do Coração**  
(200514)  
66% algodão, 21% poliéster, 10% poliamida, 2% elastano e 1% elastodieno.  
Cores: Atlético Mineiro(AM), Bahia(BI), Botafogo(BG), Corinthians(CI), Cruzeiro(CZ), Flamengo(FG), Fluminense(FU), Grêmio(GM), Internacional(IT), Palmeiras(PM), São Paulo(SP) e Vasco(VA).  
Tam.: UN (veste 38 ao 43) - **29,99**

Palmeiras(PM)



Atlético Mineiro(AM) Bahia(BI) Botafogo(BG)



Corinthians(CI) Cruzeiro(CZ) Flamengo(FG) Fluminense(FU) Grêmio(GM) Internacional(IT) São Paulo(SP) Vasco(VA)



**Meião Futebol**  
1 por 24,99  
2 ou + por  
**19,99**  
CADA

2



Branco(20) Preto(27) Azul-Klein(39)

**2 - Meião Futebol**

(204172)  
98% poliamida, 1% poliéster e 1% elastano.  
Cores: Branco(20), Preto(27) e Azul-Klein(39).  
Tam.: B (veste 34 ao 38) e C (veste 39 ao 43) - **24,99**  
Veja selo de oferta.



**Kit Zeus Cano Curto**  
1 por 32,99  
3 ou + por  
**25,99**  
CADA KIT

3



Branco(20)



Branco(20) Preto(27)

**3 - Kit Zeus Cano Curto**

(204003)  
73% algodão, 26% poliamida e 1% elastano.  
Cada kit contém 3 pares de meias cano curto.  
Cores: Branco(20) e Preto(27).  
Tam.: A (veste 38 ao 41) e B (veste 42 ao 44) - **32,99**  
Veja selo de oferta.

4  
29,99



Branco(20)



Branco(20) Preto(27)

**4 - Kit Retida Zeus**

(208061)  
65% algodão, 31% poliamida, 3% elastano e 1% outra fibra.  
Cada kit contém 3 pares de meias.  
Cores: Branco(20) e Preto(27).  
Tam.: UN (veste 39 ao 43) - **29,99**

5  
15,99



Marrom(48)



Preto(27) Marrom(48)

**5 - Zeus Meia Clássica**

(203030)  
100% poliamida.  
Cores: Preto(27) e Marrom(48).  
Tam.: UN (veste 37 ao 44) - **15,99**

# INFANTIL

## 1 - Meia Sapatilha Infantil

(200624)  
78% algodão, 19% poliamida e 3% elastano.  
Com antiderrapante e elástico confortável.  
Cor: Capivara(CA).  
Tam.: A (veste 25 ao 28) e B (veste 29 ao 34) - **21,99**



1  
21,99

Capivara(CA)



Capivara(CA)

## 2 - Kit Infantil Cano Curto

(202941)  
60% algodão, 35% poliamida,  
3% elastano e 2% outra fibra.  
Cada kit contém 3 pares de meias.  
Cores: Branco(20) e Preto(27).  
Tam.: B (veste 25 ao 28)  
e C (veste 29 ao 34) - **25,99**



2  
25,99

Branco(20)



Branco(20)



Preto(27)

## 3 - Dantelle Infantil Fio 20

(209600)  
98% poliamida e 2% elastano.  
Meia-Calça Fio 20.  
Cores: Branco(20)  
e Rosa-Bebê(89).  
Tam.: PE ME GR EG - **16,99**  
Veja selo de oferta.

● Branco(20) ● Rosa-Bebê(89)

## 4 - Dantelle Infantil Fio 40

(209580)  
91% poliamida e 9% elastano.  
Meia-Calça Fio 40.  
Cores: Branco(20) e Rosa-Bebê(89).  
Tam.: PE ME GR EG - **22,99**  
Veja selo de oferta

● Branco(20) ● Rosa-Bebê(89)

**Dantelle Infantil Fio 40**  
1 por 22,99  
3 ou + por 14,99 CADA



Fio 20

**Dantelle Infantil Fio 20**  
1 por 16,99  
2 ou + por 13,99 CADA

3

TABELA INFORMATIVA DE TAMANHOS  
PESO (QUILOGRAMAS)

|     |    |    |    |    |    |    |    |     |     |     |     |     |     |     |     |     |     |     |     |     |     |     |     |     |     |     |     |     |  |
|-----|----|----|----|----|----|----|----|-----|-----|-----|-----|-----|-----|-----|-----|-----|-----|-----|-----|-----|-----|-----|-----|-----|-----|-----|-----|-----|--|
|     | 65 | 70 | 75 | 80 | 85 | 90 | 95 | 100 | 105 | 110 | 115 | 120 | 125 | 130 | 135 | 140 | 145 | 150 | 155 | 160 | 165 | 170 | 175 | 180 | 185 | 190 | 195 | 200 |  |
| 65  |    |    |    |    |    |    |    |     |     |     |     |     |     |     |     |     |     |     |     |     |     |     |     |     |     |     |     |     |  |
| 70  |    |    |    |    |    |    |    |     |     |     |     |     |     |     |     |     |     |     |     |     |     |     |     |     |     |     |     |     |  |
| 75  |    |    |    |    |    |    |    |     |     |     |     |     |     |     |     |     |     |     |     |     |     |     |     |     |     |     |     |     |  |
| 80  |    |    |    |    |    |    |    |     |     |     |     |     |     |     |     |     |     |     |     |     |     |     |     |     |     |     |     |     |  |
| 85  |    |    |    |    |    |    |    |     |     |     |     |     |     |     |     |     |     |     |     |     |     |     |     |     |     |     |     |     |  |
| 90  |    |    |    |    |    |    |    |     |     |     |     |     |     |     |     |     |     |     |     |     |     |     |     |     |     |     |     |     |  |
| 95  |    |    |    |    |    |    |    |     |     |     |     |     |     |     |     |     |     |     |     |     |     |     |     |     |     |     |     |     |  |
| 100 |    |    |    |    |    |    |    |     |     |     |     |     |     |     |     |     |     |     |     |     |     |     |     |     |     |     |     |     |  |
| 105 |    |    |    |    |    |    |    |     |     |     |     |     |     |     |     |     |     |     |     |     |     |     |     |     |     |     |     |     |  |
| 110 |    |    |    |    |    |    |    |     |     |     |     |     |     |     |     |     |     |     |     |     |     |     |     |     |     |     |     |     |  |
| 115 |    |    |    |    |    |    |    |     |     |     |     |     |     |     |     |     |     |     |     |     |     |     |     |     |     |     |     |     |  |
| 120 |    |    |    |    |    |    |    |     |     |     |     |     |     |     |     |     |     |     |     |     |     |     |     |     |     |     |     |     |  |
| 125 |    |    |    |    |    |    |    |     |     |     |     |     |     |     |     |     |     |     |     |     |     |     |     |     |     |     |     |     |  |
| 130 |    |    |    |    |    |    |    |     |     |     |     |     |     |     |     |     |     |     |     |     |     |     |     |     |     |     |     |     |  |
| 135 |    |    |    |    |    |    |    |     |     |     |     |     |     |     |     |     |     |     |     |     |     |     |     |     |     |     |     |     |  |
| 140 |    |    |    |    |    |    |    |     |     |     |     |     |     |     |     |     |     |     |     |     |     |     |     |     |     |     |     |     |  |
| 145 |    |    |    |    |    |    |    |     |     |     |     |     |     |     |     |     |     |     |     |     |     |     |     |     |     |     |     |     |  |
| 150 |    |    |    |    |    |    |    |     |     |     |     |     |     |     |     |     |     |     |     |     |     |     |     |     |     |     |     |     |  |
| 155 |    |    |    |    |    |    |    |     |     |     |     |     |     |     |     |     |     |     |     |     |     |     |     |     |     |     |     |     |  |
| 160 |    |    |    |    |    |    |    |     |     |     |     |     |     |     |     |     |     |     |     |     |     |     |     |     |     |     |     |     |  |
| 165 |    |    |    |    |    |    |    |     |     |     |     |     |     |     |     |     |     |     |     |     |     |     |     |     |     |     |     |     |  |
| 170 |    |    |    |    |    |    |    |     |     |     |     |     |     |     |     |     |     |     |     |     |     |     |     |     |     |     |     |     |  |
| 175 |    |    |    |    |    |    |    |     |     |     |     |     |     |     |     |     |     |     |     |     |     |     |     |     |     |     |     |     |  |
| 180 |    |    |    |    |    |    |    |     |     |     |     |     |     |     |     |     |     |     |     |     |     |     |     |     |     |     |     |     |  |
| 185 |    |    |    |    |    |    |    |     |     |     |     |     |     |     |     |     |     |     |     |     |     |     |     |     |     |     |     |     |  |
| 190 |    |    |    |    |    |    |    |     |     |     |     |     |     |     |     |     |     |     |     |     |     |     |     |     |     |     |     |     |  |
| 195 |    |    |    |    |    |    |    |     |     |     |     |     |     |     |     |     |     |     |     |     |     |     |     |     |     |     |     |     |  |
| 200 |    |    |    |    |    |    |    |     |     |     |     |     |     |     |     |     |     |     |     |     |     |     |     |     |     |     |     |     |  |



Fio 40

# FEMININO

## 5 - Dantelle Cano Curto Estampado

(207450)  
64% algodão, 32% poliamida,  
3% elastano e 1% outra fibra.  
Cores: Capivara(CA), Cereja(CE) e Listras(LT).  
Tam.: UN (veste 34 ao 39) - **17,99**



5  
17,99

Listras(LT)



Capivara(CA)



Cereja(CE)



Listras(LT)

## 6 - Dantelle Aeróbica Cano Médio

(204912)  
Cor 65: 64% algodão, 21% poliamida, 12% poliéster  
e 3% elastano. Demais cores: 72% elastano, 22%  
poliamida, 3% elastano e 3% outra fibra.  
Cores: Branco(20), Preto(27), Azul-Klein(39),  
Pink(51) e Cinza(65).  
Tam.: UN (veste 34 ao 39) - **21,99**



6  
21,99

Azul-Klein(39)



Branco(20) Preto(27) Azul-Klein(39) Pink(51) Cinza(65)

## 7 - Meia 3/4

(200473)  
Cor 27: 72% algodão, 20% poliamida e 8% elastano.  
Demais cores: 70% algodão, 19% poliamida,  
6% elastano e 5% outras fibras.  
Cores: Pérola(14), Preto(27), Corações(CO),  
Espaço(ES) e Listras(LT).  
Tam.: UN (veste 34 ao 39) - **22,99**  
Veja selo de oferta.



**Meia 3/4**  
1 por 22,99  
2 ou + por 18,99 CADA

Corações(CO)



Pérola(14)



Preto(27)



Corações(CO)



Espaço(ES)



Listras(LT)

**1 - Dantelle Sapatilha Antiderrapante**  
(207752)  
70% algodão, 16% elastano e 14% poliamida.  
Com antiderrapante e elástico confortável.  
Cores: Azul-Marinho(16), Preto(27) e Magenta(86).  
Tam: UN (veste 34 ao 38) - **26,99**  
Veja selo de oferta.

**Dantelle Sapatilha Antiderrapante**  
1 por 26,99  
3 ou + por 18,99 CADA

Azul-Marinho(16)

Azul-Marinho(16) Preto(27) Magenta(86)

**2 - Kit Dantelle Soquete**  
(207931)  
70% Algodão, 26% Poliamida e 4% Elastano.  
Cada Kit contém 3 pares de meias.  
Cor: Branco(20) e Preto(27).  
Tam.: UN (Veste 34 ao 39) - **29,99**

Branco(20)

**2 - Kit Dantelle Soquete**  
(207931)  
70% Algodão, 26% Poliamida e 4% Elastano.  
Cada Kit contém 3 pares de meias.  
Cor: Branco(20) e Preto(27).  
Tam.: UN (Veste 34 ao 39) - **29,99**



**3 - Kit Dantelle Cano Curto**  
(203013)  
75% algodão, 10% poliamida, 10% elastano e 5% outras fibras.  
Cada Kit contém 3 pares de meias cano curto.  
Cores: Branco(20) e Preto(27).  
Tam.: UN (veste 34 ao 38) - **29,99**  
Veja selo de oferta.

**Kit Dantelle Cano Curto**  
1 por 29,99  
2 ou + por 19,99 CADA KIT

Branco(20)

Branco(20) Preto(27)

**3 - Kit Dantelle Cano Curto**  
(203013)  
75% algodão, 10% poliamida, 10% elastano e 5% outras fibras.  
Cada Kit contém 3 pares de meias cano curto.  
Cores: Branco(20) e Preto(27).  
Tam.: UN (veste 34 ao 38) - **29,99**  
Veja selo de oferta.

**4 - Liga Support** (070068)  
Par de ligas para meia 7/8 com presilhas que podem ser fixadas em qualquer calcinha que tenha boa aderência no cós.  
Cor: Preto(27).  
Tam.: UN - **9,99**

**5 - Dantelle 7/8** (209630)  
82% poliamida e 18% elastano.  
Renda: 90% poliamida e 10% elastano.  
Meia fio 15. Barra com renda e silicone para maior fixação.  
Cor: Preto(27).  
Tam.: UN (Coxa veste 47 a 60cm) **24,99**  
Veja selo de oferta.  
Em caso de irritação ao silicone, suspender o uso.

**6 - Dantelle Fio 80** (209930)  
91% poliamida e 9% elastano.  
Meia-Calça opaca Fio 80.  
Cor: Preto(27).  
Tam.: PE ME GR EG - **31,99**

**7 - Dantelle Fio 15** (209020)  
98% poliamida e 2% elastano.  
Meia-Calça Fio 15, fina, transparente e confortável para o dia a dia.  
Cores: Preto(27) e Bege-Natural(73).  
Tam.: PE ME GR EG - **18,99**  
Veja selo de oferta.

**Dantelle 7/8**  
1 por 24,99  
3 ou + por 14,99 CADA

**Dantelle Fio 15**  
1 por 18,99  
3 ou + por 12,99 CADA

Fio 80

Calcinha não inclusa.

**4 - Liga Support** (070068)  
Par de ligas para meia 7/8 com presilhas que podem ser fixadas em qualquer calcinha que tenha boa aderência no cós.  
Cor: Preto(27).  
Tam.: UN - **9,99**

**5 - Dantelle 7/8** (209630)  
82% poliamida e 18% elastano.  
Renda: 90% poliamida e 10% elastano.  
Meia fio 15. Barra com renda e silicone para maior fixação.  
Cor: Preto(27).  
Tam.: UN (Coxa veste 47 a 60cm) **24,99**

Veja selo de oferta.  
Em caso de irritação ao silicone, suspender o uso.

**6 - Dantelle Fio 80** (209930)  
91% poliamida e 9% elastano.  
Meia-Calça opaca Fio 80.  
Cor: Preto(27).  
Tam.: PE ME GR EG - **31,99**

**7 - Dantelle Fio 15** (209020)  
98% poliamida e 2% elastano.  
Meia-Calça Fio 15, fina, transparente e confortável para o dia a dia.  
Cores: Preto(27) e Bege-Natural(73).  
Tam.: PE ME GR EG - **18,99**  
Veja selo de oferta.

TABELA INFORMATIVA DE TAMANHOS

| ALTURA (METROS) | PESO (KILOGRAMAS) |    |    |    |    |    |    |    |    |    |    |    |    |    |    |    |    |    |    |    |    |    |    |    |  |
|-----------------|-------------------|----|----|----|----|----|----|----|----|----|----|----|----|----|----|----|----|----|----|----|----|----|----|----|--|
|                 | 40                | 42 | 44 | 46 | 48 | 50 | 52 | 54 | 56 | 58 | 60 | 62 | 64 | 66 | 68 | 70 | 72 | 74 | 76 | 78 | 80 | 82 | 84 | 86 |  |
| 1,50            |                   |    |    |    |    |    |    |    |    |    |    |    |    |    |    |    |    |    |    |    |    |    |    |    |  |
| 1,53            |                   |    |    |    |    |    |    |    |    |    |    |    |    |    |    |    |    |    |    |    |    |    |    |    |  |
| 1,55            |                   |    |    |    |    |    |    |    |    |    |    |    |    |    |    |    |    |    |    |    |    |    |    |    |  |
| 1,58            |                   |    |    |    |    |    |    |    |    |    |    |    |    |    |    |    |    |    |    |    |    |    |    |    |  |
| 1,60            |                   |    |    |    |    |    |    |    |    |    |    |    |    |    |    |    |    |    |    |    |    |    |    |    |  |
| 1,63            |                   |    |    |    |    |    |    |    |    |    |    |    |    |    |    |    |    |    |    |    |    |    |    |    |  |
| 1,65            |                   |    |    |    |    |    |    |    |    |    |    |    |    |    |    |    |    |    |    |    |    |    |    |    |  |
| 1,68            |                   |    |    |    |    |    |    |    |    |    |    |    |    |    |    |    |    |    |    |    |    |    |    |    |  |
| 1,70            |                   |    |    |    |    |    |    |    |    |    |    |    |    |    |    |    |    |    |    |    |    |    |    |    |  |
| 1,73            |                   |    |    |    |    |    |    |    |    |    |    |    |    |    |    |    |    |    |    |    |    |    |    |    |  |
| 1,75            |                   |    |    |    |    |    |    |    |    |    |    |    |    |    |    |    |    |    |    |    |    |    |    |    |  |
| 1,78            |                   |    |    |    |    |    |    |    |    |    |    |    |    |    |    |    |    |    |    |    |    |    |    |    |  |
| 1,80            |                   |    |    |    |    |    |    |    |    |    |    |    |    |    |    |    |    |    |    |    |    |    |    |    |  |
| 1,82            |                   |    |    |    |    |    |    |    |    |    |    |    |    |    |    |    |    |    |    |    |    |    |    |    |  |
| 1,83            |                   |    |    |    |    |    |    |    |    |    |    |    |    |    |    |    |    |    |    |    |    |    |    |    |  |

**8 - Dantelle 3/4 Fio 15** (209040)  
96% poliamida e 4% elastano.  
Cores: Preto(27) e Bege-Natural(73).  
Tam.: UN (veste 35 ao 39) - **9,99**  
Veja selo de oferta.

**Dantelle 3/4 Fio 15**  
1 por 9,99  
2 ou + por 7,99 CADA

**9 - Kit Dantelle Sapatilha Fio 40** (209055)  
97% poliamida e 3% elastano.  
Cada kit contém 2 pares de meias.  
Cores: Preto(27) e Bege-Natural(73).  
Tam.: UN (veste 35 ao 39) - **9,99**

**10 - Dantelle Soquete Fio 15** (209870)  
97% poliamida e 3% elastano.  
Cores: Preto(27) e Bege-Natural(73).  
Tam.: UN (veste 35 ao 39) - **9,99**  
Veja selo de oferta.

**Dantelle Soquete Fio 15**  
1 por 9,99  
2 ou + por 7,99 CADA

Coleção  
**Coqueiros**

Todo em malha 100% algodão.  
Short com elástico interno na cintura.  
Cor: Verde-Atlântico(43).

**1 - Pijama Masculino Coqueiros**  
(220203)

**Novo!**

Tam.: PE ME GR EG XG - **83,99**

**2 - Pijama Kid Coqueiros**  
(220243)

**Novo!**

Tam.: 2 a 12 anos - **55,99**

**3 - Pijama Menina Coqueiros**  
(220253)

**Novo!**

Tam.: 2 a 12 anos - **55,99**

1

83,99

até  
XG

3

55,99

2

55,99

Fale comigo!

Telefone:

1º pedido até \_\_\_\_\_ / \_\_\_\_\_

1º entrega \_\_\_\_\_ / \_\_\_\_\_

2º pedido até \_\_\_\_\_ / \_\_\_\_\_

2º entrega \_\_\_\_\_ / \_\_\_\_\_

**Kit 11-12/26**



13962302

## COMPOSIÇÃO DOS TECIDOS

| TECIDO                             | CARACTERÍSTICAS   | COMPOSIÇÃO                 |
|------------------------------------|---|----------------------------|
| MICROFIBRA ELÁSTICA ULTRA          | Tecido liso de aspecto opaco, toque macio, elástico, e com boa absorção de suor. Tecido com construção especial que não desfia e não enrola, ideal para peças sem elástico.       | 86% Poliamida 14% Elastano |
| MICROFIBRA ELÁSTICA PLUS           | Tecido liso de aspecto opaco, toque macio, elástico, leve e com boa absorção de suor. Tecido com construção especial que não desfia e não enrola, ideal para peças sem elásticos. | 86% Poliamida 14% Elastano |
| MICROFIBRA ELÁSTICA LIGHT BIO      | Tecido liso de aspecto opaco, toque super macio, elástico, com muita leveza e boa absorção de suor. Utiliza em sua construção 91% de fio biodegradável.                           | 91% Poliamida 9% Elastano  |
| MICROFIBRA ELÁSTICA FPS 50+        | Tecido liso de aspecto opaco, toque super macio, elástico, com muita leveza e boa absorção de suor.   | 90% Poliamida 10% Elastano |
| MICROFIBRA ELÁSTICA SOFT           | Tecido liso de aspecto opaco, toque super macio e sedoso, elástico, com muita leveza e boa absorção de suor.  | 90% Poliamida 10% Elastano |
| MICROFIBRA ELÁSTICA POLIÉSTER      | Tecido liso de aspecto opaco, toque macio e elástico, com muita leveza. O Poliéster garante estampas com cores mais vivas e que duram mais.                                       | 90% Poliéster 10% Elastano |
| MICROFIBRA ELÁSTICA POLIÉSTER PLUS | Tecido liso de aspecto opaco, toque macio e elástico, encorpado. O Poliéster garante estampas com cores mais vivas e que duram mais.  | 82% Poliéster 18% Elastano |
| MICROFIBRA ELÁSTICA CANELADA       | Tecido com textura canelada de aspecto opaco, toque macio e elástico.   | 84% Poliamida 16% Elastano |
| MICROFIBRA FITNESS                 | Tecido liso de aspecto opaco, encorpado e elástico.   | 83% Poliéster 17% Elastano |
| MICROFIBRA DRY                     | Tecido texturizado de aspecto opaco, toque macio, fluido, dry fit com furinhos.   | 100% Poliamida             |
| ELASTANO                           | Tecido liso de aspecto brilhoso, toque suave e elástico.  | 81% Poliamida 19% Elastano |
| ELASTANO POÁ                       | Tecido desenhado com poá em relevo de aspecto brilhoso, toque suave e elástico.   | 81% Poliamida 19% Elastano |
| ELASTANO COTELÉ                    | Tecido canelado de aspecto brilhoso, toque suave e elástico.  | 81% Poliamida 19% Elastano |

## COMPOSIÇÃO DOS TECIDOS

| TECIDO                     | CARACTERÍSTICAS   | COMPOSIÇÃO                                      |
|----------------------------|---|---|
| ELASTANO LIGHT             | Tecido liso de aspecto brilhoso, toque suave, elástico, com muita leveza e boa absorção de suor.                                      | 89% Poliamida 11% Elastano                      |
| ELASTANO CONTROL           | Tecido liso de aspecto opaco, toque suave e elástico, com compressão.   | 77% Poliamida 23% Elastano                      |
| ELASTANO POWER             | Tecido liso de aspecto semi opaco, toque encorpado e elástico com compressão.   | 74% Poliamida 26% Elastano                      |
| CETINETE ENCORPADA         | Tecido liso de aspecto opaco, toque encorpado, elástico com compressão.   | 88% Poliamida 12% Elastano                      |
| JERSEY MICROFIBRA          | Tecido liso de aspecto opaco, toque frio, fluido, macio e leve.   | 100% Poliamida                                  |
| TULE ELÁSTICO MICROFIBRA   | Tecido liso com transparência, toque macio, superleve e elástico.   | 83% Poliamida 17% Elastano                      |
| TULE ELÁSTICO TRANSPARENTE | Tecido liso com alta transparência, superleve e elástico.   | 86% Poliamida 14% Elastano                      |
| TULE                       | Tecido liso, transparente, rígido.  | 100% Poliamida                                  |
| ALGODÃO 100%               | Tecido liso opaco, toque macio, leveza e boa absorção de suor.  | 100% Algodão                                    |
| COTTON ELÁSTICO PLUS       | Tecido liso de aspecto opaco, toque macio, elástico, alta densidade e boa absorção de suor.   | 89% Algodão 11% Elastano                        |
| COTTON ELÁSTICO            | Tecido liso de aspecto opaco, toque macio, elástico, média densidade e boa absorção de suor.  | 96% Algodão 4% Elastano                         |
| VISCOSE ELÁSTICA           | Tecido liso de aspecto opaco, macio e fluido, leve e elástico. Fibra artificial, obtida através da regeneração da celulose (vegetal). | 94% Viscose 6% Elastano                         |
| RENDA                      | Tecido liso de aspecto opaco, toque macio, elástico, média densidade e boa absorção de suor.  | 100% Poliamida                                  |
| RENDA ELÁSTICA             | Tecido elástico com desenho   | Composição varia de acordo com a renda elástica |
| RENDA ELÁSTICA CONTROL     | Tecido desenhado floral, elástico com compressão.   | 79% Poliamida 21% Elastano                      |
| BORDADO                    | Bordado sobre tule rígido/elástico (com transparência) ou jersey microfibras.   | Composição varia de acordo com o bordado        |