

# DeMillus

PAOLLA OLIVEIRA

Acesse a  
revista virtual

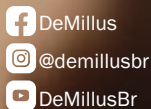

demillus.com.br  
sac@demillus.com.br

**Camp. 05-06/26**





Veja novas cores e tamanhos

Págs. 32, 83, 91, 123 e 136.

Compre no tamanho certo

Usar lingerie no tamanho errado, ninguém merece!

Entre no site e descubra como escolher a DeMillus perfeita pra você.

demillus.vestemuitomelhor.com.br/dicas/tamanho/



Acerte no tamanho.

Tabela de Tamanhos\*

Usar tamanho menor causa desconforto e danifica a peça.

Sutiã/Top		Calça/Bermuda/Cinta/Anágua		
Tamanho	Meça Seu Busto	Embaixo do Busto	Meça Sua Cintura	Meça Seu Quadril
40/PP	77 a 82	62 a 67	54 a 61	76 a 86
42/PE	83 a 87	68 a 72	62 a 69	87 a 94
44/ME	88 a 92	73 a 77	70 a 77	95 a 102
46/GR	93 a 97	78 a 82	78 a 85	103 a 110
48/EG	98 a 102	83 a 87	86 a 93	111 a 118
50/XG	103 a 107	88 a 92	94 a 101	119 a 126
52/XX	108 a 112	93 a 97	102 a 109	127 a 134
54/3X	113 a 117	98 a 102	110 a 117	135 a 142
56/4X	118 a 122	103 a 107	118 a 125	143 a 150

\*Noite, modelador, corselete, body e blusa, medir seu busto, embaixo do busto, cintura e quadril. Cinta alta, cinta abdominal e bermuda, considerar embaixo do busto, cintura e quadril. Alguns tamanhos não estão disponíveis em todos os modelos.

Aceitamos troca, estando a peça com etiqueta, por eventual defeito de fabricação, cor diferente da ilustrada ou tamanho em desacordo com a tabela. Devolva o item ao revendedor de quem você adquiriu. O novo item será enviado ao revendedor na compra seguinte ao recebimento da troca pela DeMillus.

Obs.: optando por não trocar com o revendedor, envie o item pelo Correio, como encomenda normal registrada, com um bilhete explicativo contendo o número do seu CPF, telefone e e-mail para DeMillus a/c GNV. Av. Lobo Júnior, 1.672 - RJ - Cep 21020-900. As despesas ficarão a cargo do consumidor.

Acompanhe a DeMillus nas redes sociais:



DeMillus



@demillusbr



DeMillusBr



@demillusbr



Pág. 7



Pág. 33



Pág. 156



Pág. 121



Pág. 139



Pág. 148



Pág. 121



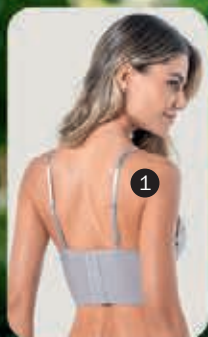

Conjunto **Lover** RENDA ELÁSTICA

Detalhes em delicada renda.  
Cores: Carmim(06), Branco(20), Preto(27) e Prata(76).

**1 - Sutiã Top Lover**  
(067839)  
Em elastano power.  
Taças em espuma moldada com aro. Barbatanas nas laterais.  
Tam.: 42 a 50 - **79,99**

**2 - Fio-dental Lover**  
(051839)  
Frente em renda elástica com leve transparência.  
Costas em tule elástico duplo.  
Tam.: PE ME GR EG - **25,99**  
*Veja selo de oferta.*

1  
**79,99**

Taças em espuma moldada com aro

Comprimento alongado

2



**Fio-dental Lover**

1 por 25,99  
2 ou + por  
**20,99** CADA

Preto(27)

2

Carmim(06)

Branco(20)

Preto(27)

Prata(76)

Branco(20)

**3 - Fio-dental Vanille**  
(051042)  
Frente em renda elástica com leve transparência. Cintura alta e cós duplo em microfibra elástica light. Costas em tecido duplo, sem costura na bainha. Não marca sob a roupa.  
Cores: Branco(20), Verde-Esmeralda(23) e Preto(27).  
Tam.: PE ME GR EG XG - **27,99**  
*Veja selo de oferta.*

Cós duplo

até XG

3

**Fio-dental Vanille**

1 por 27,99  
2 ou + por  
**21,99** CADA



Levemente transparente

Preto(27)

Branco(20)

Verde-Esmeralda(23)

Preto(27)

Branco(20)





### Conjunto Dim

Sofisticado!  
Em exclusiva renda elástica.  
Cores: Preto(27),  
e Rosa-Blush(98).

#### 1 - Sutiã Dim (065700)

Taças espumadas com aro.  
Laterais em microfibra  
elástica light.  
Tam.: 42 a 50 - **50,99**

#### 2 - Biquíni Toscana (053281)

Frente em renda elástica  
com leve transparência.  
Costas em elastano light.  
Elástico suave nas cavas.  
Tam.: PE ME GR EG XG - **24,99**  
*Veja selo de oferta.*

1  
50,99

Taças  
espumadas  
e com aro

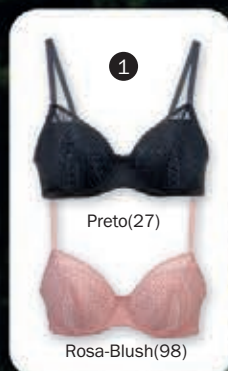

1

Preto(27)

Rosa-Blush(98)

até  
XG

2

**Biquíni  
Toscana**  
1 por 24,99  
2 ou + por  
**17,99**  
CADA

### Conjunto DeMillus Sweet

Em bordado exclusivo  
em tule com transparência.  
Cor: Pérola(14).

#### 3 - Sutiã DeMillus Sweet (064505)

**Novo!** Taças sem espuma e  
com aro, forradas em tule  
bordado com transparência.  
Tam.: 42 a 52 - **57,99**

#### 4 - Fio-dental DeMillus Sweet (051905)

**Novo!** Frente em tule bordado  
forrado com malha 100% algodão.  
Costas em microfibra elástica light.  
Laterais ajustáveis.  
Tam.: PE ME GR EG XG - **21,99**

Produto da capa



3  
57,99

Tule bordado  
com transparência

4

21,99

Frente  
forrada

até  
XG



**NOVO  
CONJUNTO**



Assista ao  
Fashion Film



A partir  
do  
tamanho  
PP

1

Carmim(06)



### 1 - Fio-dental Paquera (051753)

Em microfibra elástica poliéster e renda elástica na cintura.  
Cores: Carmim(06), Corações-Preto(CP), Onça-Preto(OP), Cherry(CY), Corações(CC) e Zebra-Bronze(ZE).  
Tam.: A (veste PP a ME) e B (veste GR e EG) - **24,99**  
Veja selo de oferta.

Fio-dental  
Paquera

1 por 24,99

3 ou + por

16,99  
CADA

1



Corações-Preto(CP)



A partir  
do  
tamanho  
PP

2

Preto(27)



### 2 - Fio-dental Buquê (051190)

Todo em renda elástica. Cavas em elástico leve e confortável. Sem elástico na cintura.  
Cores: Carmim(06), Branco(20), Preto(27), Verde-Oliva(64), Azul-Bebê(74), Prata(76), Salmão(87) e Framboesa(97).  
Tam.: A (veste PP a ME) e B (veste GR e EG) - **24,99**  
Veja selo de oferta.

Fio-dental  
Buquê

1 por 24,99

3 ou + por

17,99  
CADA

2



Carmim(06)







**Calça Clássica Atlante**  
1 por 34,99  
2 ou + por  
**27,99** CADA

até XG

Taças sem espuma



**Coleção Greece**  
Cor: Preto(27).  
**1 - Sutiã Atlante**  
(064039)  
Em renda elástica. Taças sem espuma e com aro, forradas de tule e decote em tule elástico duplo, com leve transparência. Tam.: 42 a 50 - **58,99**

**2 - Calça Clássica Atlante**  
(057039)  
Em microfibra elástica light e renda elástica com leve transparência. Tam.: PE ME GR EG XG - **34,99**  
Veja selo de oferta.

**Fio-dental Greece**  
1 por 22,99  
2 ou + por  
**18,99** CADA

**3 - Sutiã Greece**  
(067070)  
Em renda elástica. Taças em espuma moldada com aro. Tam.: 42 a 50 **OFERTA!**  
De ~~72,99~~ por **62,99**



**4 - Fio-dental Greece**  
(051070)  
Em microfibra elástica light. Costas em renda com transparência. Tam.: PE ME GR EG - **22,99**  
Veja selo de oferta.

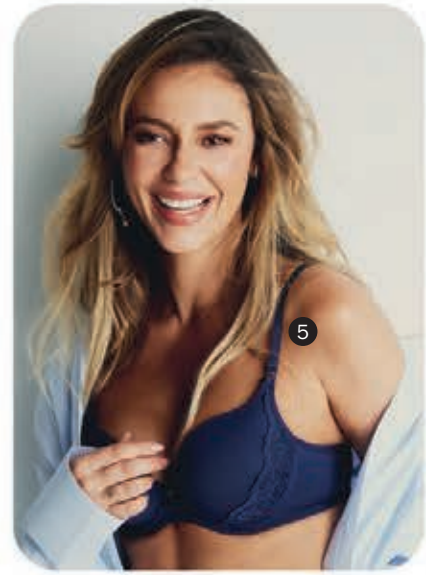

Conjunto **Rivali**  
MICROFIBRA ELÁSTICA LIGHT  
Detalhes em delicada renda.  
Cores: Carmim(06), Marinho(15), Branco(20), Preto(27), Bege-Rosado(55) e Prata(76).

**5 - Sutiã Novo Rivali**  
(067188)  
Taças em espuma moldada, com aro e detalhes em delicada renda. Tam.: 42 a 48 - **59,99**  
**6 - Biquíni Vertigem**  
(053188)  
Leve e macio. Renda elástica na cintura. Tam.: PE ME GR EG - **24,99**  
Veja selo de oferta.



**Biquíni Vertigem**  
1 por 24,99  
3 ou + por  
**19,99** CADA

Detalhes em delicada renda







#### Fio-dental Áuro

1 por 24,<sup>99</sup>  
2 ou + por  
17,<sup>99</sup><sub>CADA</sub>

#### Coleção Áuro

Em exclusiva renda elástica.  
Cores: Preto(27) e Uva(82).

**1 - Sutiã DeMillus Toccata**  
(067863)  
Taças em espuma moldada com aro. Tule elástico transparente sobre os bojos e detalhes em renda elástica. Laterais em elastano light. Tam.: 42 a 50 - **58,<sup>99</sup>**

**2 - Fio-dental Áuro**  
(051654)  
Frente em microfibra elástica light e detalhes em renda elástica. Costas em tule elástico transparente. Elásticos leves e confortáveis nas cavas e cintura. Tam.: PE ME GR EG - **24,<sup>99</sup>**  
*Veja selo de oferta.*

**3 - Sutiã Áuro**  
(064654)  
Em elastano e renda elástica. Taças sem espuma e com aro, forradas com tule levemente transparente. Tam.: 42 a 50 - **54,<sup>99</sup>**



Costas em  
tule elástico com  
transparência

**4 - Sutiã Impression**  
(067577)  
Taças em espuma moldada com aro. Em elastano com detalhes em renda elástica. Cores: Carmim(06), Lilás-Místico(11), Branco(20) e Preto(27). Tam.: 44 a 54 - **74,<sup>99</sup>**

**5 - Calça Clássica Guinee**  
(057112)  
Em microfibra elástica light, leve e macia. Cintura em renda elástica larga com leve transparência. Cores: Carmim(06), Lilás-Místico(11), Marinho(15), Branco(20) e Preto(27). Tam.: PE ME GR EG XG - **29,<sup>99</sup>**  
*Veja selo de oferta.*



Laterais largas para  
um ajuste perfeito e  
suporte excepcional

até  
54  
4  
74,<sup>99</sup>  
5  
até  
XG

#### Calça Clássica Guinee

1 por 29,<sup>99</sup>  
3 ou + por  
19,<sup>99</sup><sub>CADA</sub>





1  
69,99

Detalhe em bordado  
sobre a espuma

### 1 - Sutiã Top Veuman

(065201)  
Taças em espuma bordada  
com desenhos curvilíneos.  
Com aro. Laterais em elastano power.  
Barbatanas nas laterais.  
Cores: Preto(27), Vinho-Barolo(50)  
e Prata(76).  
Tam.: 42 a 50 - **69,99**



Preto(27)



Vinho-Barolo(50)



Prata(76)



2  
Vinho-Barolo(50)



Branco(20)

### 2 - Fio-dental Desejo

(051813)  
Em elastano light. Costas em tecido duplo,  
sem costura na batinha. Não marca sob a roupa.  
Cores: Carmim(06), Branco(20),  
Preto(27), Vinho-Barolo(50),  
Bege-Rosado(55) e Framboesa(97).  
Tam.: PE ME GR EG - **25,99**  
Veja selo de oferta.

**Fio-dental  
Desejo**  
1 por 25,99  
3 ou + por  
17,99  
CADA





Conjunto  
**Anary**

Em exclusivo bordado em tule.  
Cor: Chic-Red(18).

**1 - Sutiã Anary**  
(064791)  
Em elastano. Taças forradas  
em tule bordado, sem espuma e com aro.  
Tam.: 42 a 50 - **59,99**

**2 - Biquíni Anary**  
(053791)  
Em microfibra elástica light.  
Frente em tule bordado forrado.  
Tam.: PE ME GR EG XG - **24,99**

Bordado  
forrado

até  
XG **2**  
**24,99**

**1**  
**59,99**

**2**

Conjunto  
**Bicolor**

Modernos detalhes contrastantes.  
Cores: Roxo(53) e Terra(56).

**3 - Sutiã Bicolor**  
(064921)  
Em elastano power com aro,  
levemente transparente,  
sem espuma.  
Tam.: 42 a 50 - **49,99**

**4 - Biquíni Bicolor**  
(053921)  
Em tule elástico transparente.  
Frente forrada com malha  
100% algodão.  
Tam.: PE ME GR EG XG - **24,99**  
Veja selo de oferta.

**3**

**4**

Em tule elástico  
transparente

**4**

**3**  
**49,99**

Levemente  
transparente

**Biquíni  
Bicolor**  
1 por **24,99**  
2 ou + por  
**20,99**  
CADA

até  
XG **4**

Frente forrada



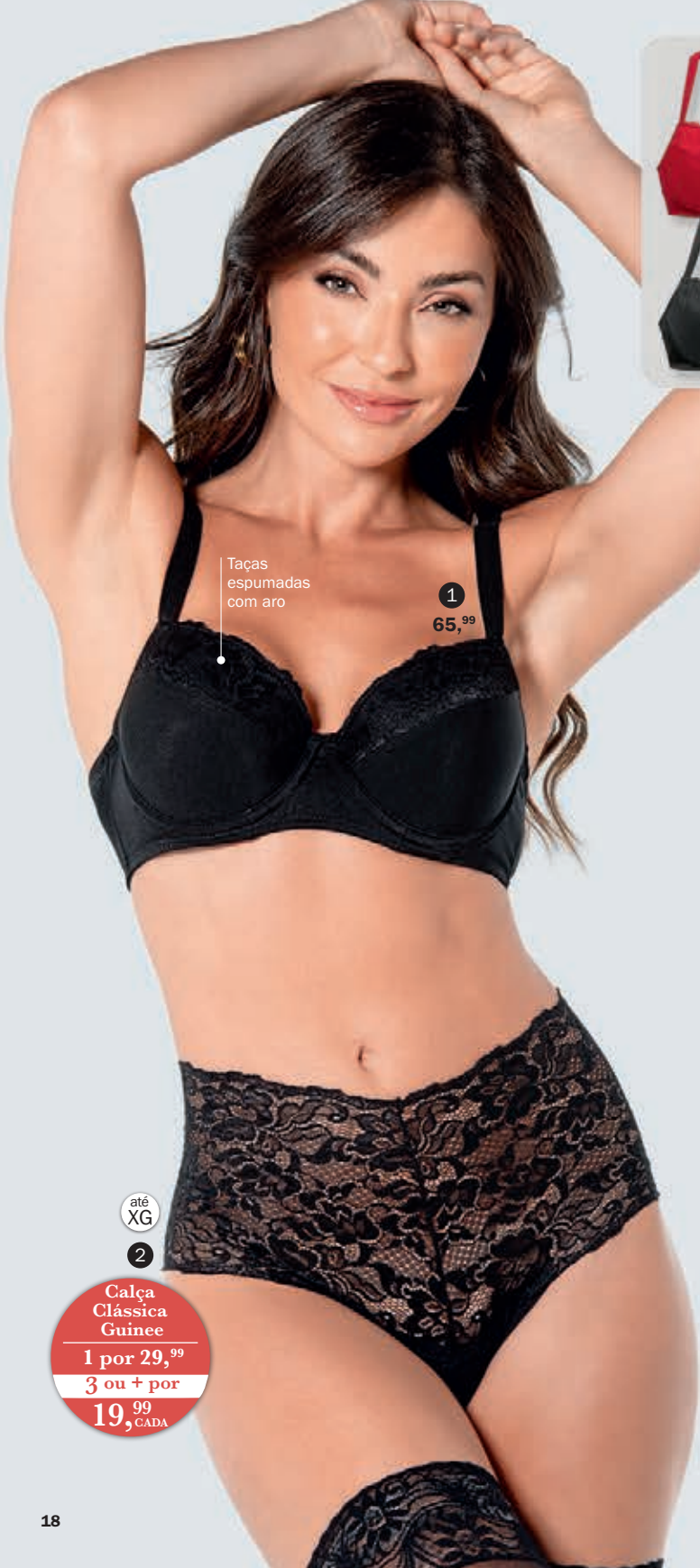

## Perfeito para impressionar

### 1 - Sutiã Barinya

(065307)

Taças espumadas com aro e detalhes em renda. Alças revestidas e presilha que permite unir as alças nas costas. Cores: Carmim(06) e Preto(27). Tam.: 44 a 52 - **65,99**

### 2 - Calça Clássica Guinee

(057112)

Em microfibra elástica light, leve e macia. Cintura em renda elástica larga com leve transparência. Cores: Carmim(06), Lilás-Místico(11), Marinho(15), Branco(20) e Preto(27). Tam.: PE ME GR EG XG - **29,99**

Veja selo de oferta.



### Conjunto Merlot

MICROFIBRA ELÁSTICA POLIÉSTER

Lindo composê de estampa exclusiva com renda elástica. Cores: Onça(71) e Jardim(JD).

### 3 - Sutiã Merlot

(064901)

Taças sem espuma e com aro. Parte inferior das taças forrada em elastano power para melhor sustentação. Detalhes em renda elástica. Alças revestidas e presilha que permite unir as alças nas costas. Barbatanas nas laterais. Tam.: 42 a 52 - **61,99**

### 4 - Calça Baixa Merlot

(054901)

Em renda elástica com cintura em microfibra elástica poliéster. Tam.: PE ME GR EG XG - **26,99**



até XG

2

Calça Clássica Guinee

1 por 29,99

3 ou + por

19,99 CADA



### 1 - Sutiã Desejo

(067854)

Taças em espuma moldada, com aro e renda drapeada.

Cores: Carmim(06), Branco(20), Preto(27)

e Bege-Rosado(55).

Tam.: 42 a 50 - **59,99**

### 2 - Biquíni Bastille

(053355)

Em microfibra elástica light com detalhe em renda.

Cores: Carmim(06), Lilás-Místico(11), Branco(20),

Preto(27), Bege-Rosado(55), Prata(76) e Amora(79).

Tam.: PE ME GR EG - **25,99**

Veja selo de oferta.

A lingerie de renda  
mais desejada!



**Biquíni  
Bastille**  
1 por 25,99  
3 ou + por  
19,99  
CADA



Bege-Rosado(55)



Bege-Rosado(55)

### 3 - Fio-dental Sensa

(051246)

Em elastano light. Cintura alta e costas

em tecido duplo, sem costura na bainha.

Não marca sob a roupa.

Cores: Carmim(06), Branco(20),

Bronze(25), Preto(27), Bege-Rosado(55),

Framboesa(97) e Rosa-Blush(98).

Tam.: PE ME GR EG XG - **25,99**

Veja selo de oferta.

**Fio-dental  
Sensa**

1 por 25,99

3 ou + por

21,99  
CADA



Carmim(06)





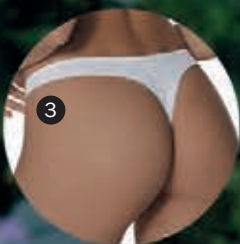

**1 - Robe Rendado**  
(031027)  
Todo em renda elástica.  
Faixa em fita de cetim.  
Cores: Branco(20) e Preto(27).  
Tam.: UN (veste 42 ao 50) - **94,99**

**2 - Sutiã Candy Baby**  
(064291)  
Sofisticado! Em exclusiva renda elástica!  
Taças sem espuma e com aro. Fecho triplo.  
Cores: Carmim(06), Branco(20) e Preto(27).  
Tam.: 42 a 48 - **52,99**  
Para costas mais largas,  
use com Extensor Triplo,  
à venda na pág. 79.

**3 - Fio-dental Lover**  
(051839)  
Frente em renda elástica  
com leve transparência.  
Costas em tule elástico duplo.  
Cores: Carmim(06), Branco(20),  
Preto(27) e Prata(76).  
Tam.: PE ME GR EG - **25,99**  
Veja selo de oferta.



**Fio-dental Vanille**  
1 por 27,99  
2 ou + por  
**21,99** CADA

Coleção **Vanille** RENDA ELÁSTICA E MICROFIBRA ELÁSTICA LIGHT

Chic! Em exclusiva renda elástica.  
Cores: Branco(20), Verde-Esmeralda(23) e Preto(27).

**4 - Sutiã Nupcial**  
(064105)  
Taças sem espuma e com aro,  
forradas em elastano power  
para melhor sustentação.  
Formato das taças realça os seios.  
Tam.: 42 a 48 - **54,99**

**5 - Fio-dental Vanille**  
(051042)  
Frente em renda elástica com leve transparência.  
Cintura alta e cós duplo em microfibra elástica light.  
Costas em tecido duplo, sem costura na bainha.  
Não marca sob a roupa.  
Tam.: PE ME GR EG XG - **27,99**  
Veja selo de oferta.





A renda que valoriza cada curva sua!

**Conjunto Argent**

Em exclusiva renda elástica bicolor e delicado pingente de metal banhado a ouro 24k.  
Cor: Verde-Atlântico(43).

**1 - Sutiã Argent**  
(065543)  
Taças espumadas com aro.  
Laterais em elastano.  
Tam.: 42 a 50 - **54,99**

**2 - Fio-dental Argent**  
(051543)  
Todo em renda elástica com leve transparência.  
Laterais ajustáveis.  
Tam.: PE ME GR EG XG - **23,99**

Taças espumadas

até XG

**2**  
**23,99**

Laterais ajustáveis

**2**

**1**  
**54,99**



**Coleção Vanille**

RENDA ELÁSTICA E MICROFIBRA ELÁSTICA LIGHT

Chic! Em exclusiva renda elástica.  
Cores: Branco(20), Verde-Esmalda(23) e Preto(27).

**3 - Sutiã Vanille**  
(064042)  
Taças sem espuma e com aro, forradas em elastano power para melhor sustentação.  
Taças que acomodam os seios de forma natural.  
Tam.: 42 a 50 - **56,99**

**4 - Fio-dental Vanille**  
(051042)  
Frente em renda elástica com leve transparência. Cintura alta e cós duplo em microfibra elástica light. Costas em tecido duplo, sem costura na bainha. Não marca sob a roupa.  
Tam.: PE ME GR EG XG - **27,99**  
Veja selo de oferta.

Taças que acomodam os seios de forma natural

**3**  
**56,99**

Cós duplo

Levemente transparente

**Fio-dental Vanille**

**1 por 27,99**  
**2 ou + por 21,99**  
CADA

**4**  
até XG

**4**





**Conjunto  
DeMillus Bolero**

Sofisticado bordado curvilíneo sobre tule. Cores: Preto(27) e Prata(76).

**1 - Sutiã DeMillus Bolero**  
(064815)

Taças sem espuma e com aro, em tule bordado com transparência. Laterais em elastano light. Tam.: 42 a 50 - **49,99**

**2 - Fio-dental DeMillus Bolero**  
(051815)

Em elastano light e laterais em tule bordado com transparência. Costas em tecido duplo, sem costura na bainha. Detalhe sensual nas costas e argola metálica prateada. Tam.: PE ME GR EG XG - **29,99**

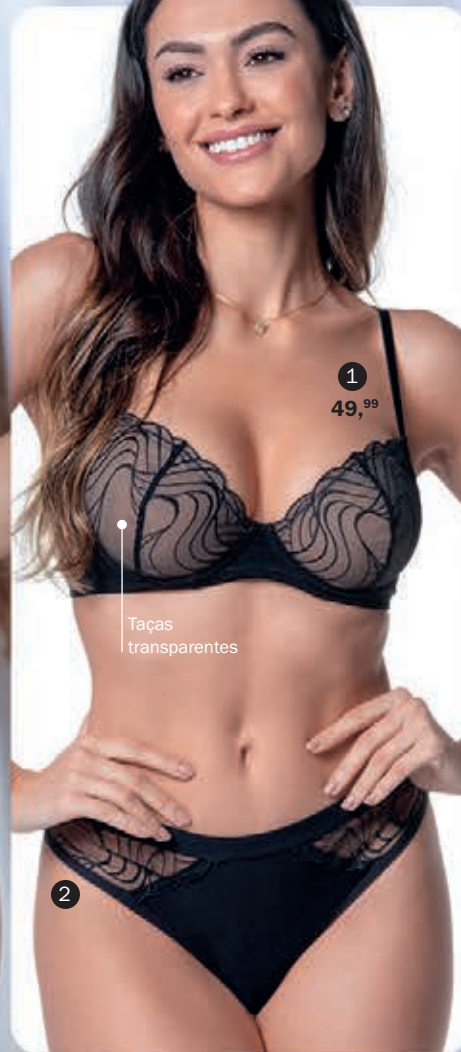

até  
XG  
**29,99**

Argola  
metálica  
prateada

Taças  
transparentes

**3 - Sutiã DeMillus Cello**  
(064512)

Taças em renda elástica, sem espuma e com aro. Efeito redutor. Parte inferior das taças forrada em elastano power para melhor sustentação. Laterais em microfibra elástica light. Cores: Preto(27), Bege-Rosado(55) e Prata(76). Tam.: 42 a 52

**OFERTA!**  
De ~~56,99~~ por **52,99**

**4 - Calça Clássica Guinee**  
(057112)

Em microfibra elástica light, leve e macia. Cintura em renda elástica larga com leve transparência. Cores: Carmim(06), Lilás-Místico(11), Marinho(15), Branco(20) e Preto(27). Tam.: PE ME GR EG XG - **29,99**

Veja selo de oferta.



Carmim(06)

Lilás-Místico(11)

Marinho(15)

Branco(20)

Preto(27)



**3**  
**52,99**

Taças com efeito redutor  
em exclusiva renda elástica

até  
XG

**4**

**Calça  
Clássica  
Guinee**

**1 por 29,99**

**3 ou + por**

**19,99**  
CADA



### 1 - Sutiã Promenade

(064071)

Em elastano. Taças sem espuma e com aro.  
Detalhes em renda elástica bicolor.

Cores: Verde-Esmeralda(23) e Preto(27).

Tam.: 42 a 50 - **49,99**

### 2 - Biquíni Promenade

(053071)

Frente em renda elástica bicolor com leve  
transparência. Costas em elastano light.

Cores: Verde-Esmeralda(23) e Preto(27).

Tam.: PE ME GR EG XG - **24,99**

**Veja selo de oferta.**

### 3 - Sutiã DeMillus Cintilante

(064438)

Taças em renda elástica bicolor forradas em elastano  
power. Sem espuma e com aro. Laterais em elastano  
power para melhor sustentação.

Cores: Verde-Esmeralda(23) e Preto(27).

Tam.: 44 a 54

**OFERTA!**

De ~~54,99~~ por **49,99**



Alças mais  
largas do  
tamanho  
48 a 54

até  
54

3  
49,99



2

#### Biquíni Promenade

1 por 24,99

2 ou + por

**19,99**  
CADA

### 4 - Sutiã Xamego

(061585)

Todo em exclusiva renda elástica.

Taças forradas, sem espuma,

sem aro e com fecho triplo.

Cores: Carmim(06), Branco(20),

Preto(27), Bege-Rosado(55) e Prata(76).

Tam.: 42 a 50 - **44,99**

Para costas mais largas,

use com Extensor Triplo à venda na pág. 79.

### 5 - Biquíni Bastille

(053355)

Em microfibra elástica light

com detalhe em renda.

Cores: Carmim(06), Lilás-Místico(11),

Branco(20), Preto(27), Bege-Rosado(55),

Prata(76) e Amora(79).

Tam.: PE ME GR EG - **25,99**

**Veja selo de oferta.**



4

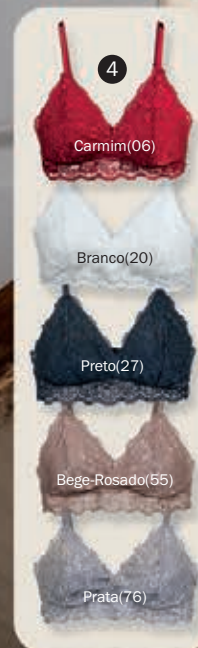

4

Carmim(06)

Branco(20)

Preto(27)

Bege-Rosado(55)

Prata(76)



5

Carmim(06)

Lilás-Místico(11)

Branco(20)

Preto(27)

Bege-Rosado(55)

Prata(76)

Amora(79)

4

44,99

5

#### Biquíni Bastille

1 por 25,99

3 ou + por

**19,99**  
CADA





**Fio-dental Luar**  
1 por 27,99  
2 ou + por  
**19,99** CADA

#### Conjunto Luar

Em exclusiva renda elástica.  
Cores: Carmim(06) e Prata(76).

##### 1 - Sutiã Luar (061077)

Taças em microfibra elástica light e detalhes em renda. Sem espuma e sem aro. Tam.: 42 a 50 - **42,99**

##### 2 - Fio-dental Luar (051077)

Frente em microfibra elástica light e detalhes em renda elástica. Costas em tule elástico transparente duplo, sem costura na bainha. Tam.: PE ME GR EG XG - **27,99**  
**Veja selo de oferta.**

#### Conjunto Ternessee

Em exclusiva renda elástica bicolor. Cor: Prata(76).

##### 3 - Sutiã Ternessee (064192)

Taças sem espuma e com aro, forradas em elastano power para melhor sustentação. Taças que acomodam os seios de forma natural. Tam.: 42 a 50

**OFERTA!**  
De ~~62,99~~ por **52,99**

##### 4 - Fio-dental Ternessee (051192)

Frente em renda elástica com leve transparência. Cintura alta e cóis duplo em microfibra elástica light. Costas em tecido duplo, sem costura na bainha. Não marca sob a roupa. Tam.: PE ME GR EG XG - **27,99**



Tecido duplo nas costas, não marca sob a roupa



A partir do tamanho PP

**5**  
Amora(79)

**5 - Fio-dental Xamego (016198)**  
Todo em renda elástica. Cavas em elástico leve e confortável. Sem elástico na cintura. Cores: Carmim(06), Branco(20), Verde-Esmeralda(23), Preto(27), Goiaba(36), Páprica(48), Azul-Atalaia(57), Verde-Água(67) e Amora(79). Tam.: A (veste PP a ME) e B (veste GR e EG) - **24,99**  
**Veja selo de oferta.**

**Fio-dental Xamego**  
1 por 24,99  
3 ou + por  
**17,99** CADA



Azul-Atalaia(57)







**Sutiã Caribdis**  
1 por 36,<sup>99</sup>  
2 ou + por  
**29,<sup>99</sup>** CADA

1

Abertura interna para  
espuma removível

**Biquíni Caribdis**  
1 por 24,<sup>99</sup>  
3 ou + por  
**19,<sup>99</sup>** CADA

2

Conjunto  
**Caribdis**  
MICROFIBRA  
ELÁSTICA LIGHT  
Confortável!  
Cores: Lilás-Místico(11),  
Branco(20), Bronze(25), Preto(27),  
Amarelo-Gold(37) e Rosa-Blush(98).

**1 - Sutiã Caribdis**  
(061332)  
Sem espuma e sem aro.  
Taças duplas com abertura interna  
que permite o encaixe de espuma  
removível (não incluída).  
Cós em renda elástica.  
Tam.: 42 a 50 - **36,<sup>99</sup>**  
*Veja selo de oferta.*  
Bojos Casquinha, à venda na pág. 79.

**2 - Biquíni Caribdis**  
(053331)  
Renda elástica na cintura.  
Tam.: A (veste PE e ME)  
e B (veste GR e EG) - **24,<sup>99</sup>**  
*Veja selo de oferta.*



3  
**49,<sup>99</sup>**

Taças em  
espuma moldada

2

**3 - Sutiã Espumado Rendido**  
(063516)  
**Novo!** Em microfibra elástica light.  
Taças em espuma moldada super macia,  
com cós em renda elástica. Sem aro.  
Cores: Lilás-Místico(11), Branco(20),  
Preto(27), Amarelo-Gold(37) e Rosa-Blush(98).  
Tam.: 42 a 48 - **49,<sup>99</sup>**







### Conjunto Caledonie

Em microfibra elástica light e detalhes em renda elástica. Cores: Canela(26), Preto(27) e Terra(56).

#### 1 - Sutiã Caledonie (061995)

Sem espuma e sem aro. Taças duplas com abertura interna que permite o encaixe de espuma removível (não incluída). Cós e decote em renda elástica. Tam.: 42 a 50

**OFERTA!**

De ~~38,99~~ por **35,99**

Bojos Casquinha, à venda na pág. 79.

#### 2 - Fio-dental Caledonie (051995)

Costas em tecido duplo, sem costura na bainha. Cintura em renda elástica. Tam.: PE ME GR EG XG - **24,99**

Veja selo de oferta.

até XG

2

### Fio-dental Caledonie

1 por **24,99**

3 ou + por

**18,99** CADA



### Conjunto Travessia

ELASTANO E ELASTANO LIGHT

Chic!

Cores: Preto(27) e Bege-Rosado(55).

#### 3 - Sutiã Travessia (061457)

Confortável! Sem espuma, sem aro e sem costura nas laterais. Cós em renda elástica.

Tam.: 42 a 50 - **29,99**

#### 4 - Biquíni Travessia (053457)

Em elastano light. Cintura em renda elástica.

Tam.: PE ME GR EG XG - **25,99**

Veja selo de oferta.



3  
29,99

até XG

4

### Biquíni Travessia

1 por **25,99**

2 ou + por

**19,99** CADA

Cós em renda elástica

Renda elástica na cintura

### 5 - Biquíni Poeme

(053365)

Em microfibra elástica light. Cintura e cavas em renda elástica. Cores: Pérola(14), Preto(27), Amarelo-Ouro(70) e Uva(82). Tam.: PE ME GR EG XG - **32,99**

Veja selo de oferta.

### Biquíni Poeme

1 por **32,99**

2 ou + por

**28,99** CADA

até XG

5



Renda na cintura e nas cavas

5



### 6 - Biquíni Bastille

(053355)

Em microfibra elástica light com detalhe em renda.

Cores: Carmim(06), Lilás-Místico(11), Branco(20), Preto(27), Bege-Rosado(55), Prata(76) e Amora(79). Tam.: PE ME GR EG - **25,99**

Veja selo de oferta.

6

### Biquíni Bastille

1 por **25,99**

3 ou + por

**19,99** CADA





**1 - Sutiã DeMillus Paraíso**  
(063476)  
Leve e confortável em elastano light! Frente inteira em espuma moldada, anatômica e supermacia. Sem aro. Barbatanas nas laterais. Acomoda os seios de forma natural. Cores: Pérola(14), Preto(27), Vinho-Barolo(50), Bege-Rosado(55) e Rosa-Blush(98). Tam.: 42 a 48 - **62,99**  
Veja selo de oferta.

**Sutiã DeMillus Paraíso**  
**1 por 62,99**  
**2 ou + por 53,99 CADA**

Costura embutida. Não marca sob a roupa

Frente inteira em espuma moldada, anatômica e supermacia

Taças sem aro

Barbatanas nas laterais



Pérola(14)



Preto(27)



Vinho-Barolo(50)



Bege-Rosado(55)



Rosa-Blush(98)

## Conjunto Aubade

MICROFIBRA ELÁSTICA PLUS

Sofisticado e confortável! Detalhes em renda elástica exclusiva. Cores: Branco(20), Preto(27) e Bege-Rosado(55).

### 2 - Sutiã Aubade

(063498)  
Taças em espuma moldada sem aro. Costas em renda. Elástico largo, macio e acetinado na cintura. Tam.: 40 a 50 - **59,99**

### 3 - Calça Clássica Aubade

(057488)  
Levemente transparente. Faixa dupla na cintura em elastano power. Costas e laterais em renda elástica. Tam.: PE ME GR EG XG - **36,99**



Costas em renda

A partir do tamanho 40

2  
59,99

até XG  
3  
36,99

Com compressão

Renda Elástica

Para o grande dia!



**1 - Sutiã Nadador Básico**  
(067621)  
Em microfibra elástica light.  
Taças em espuma moldada, com aro.  
Costas nadador com fecho frontal.  
Cor: Bege-Rosado(55).  
Tam.: 42 a 50 - **56,99**

**2 - Fio-dental Conforto**  
(051604)  
Em microfibra elástica light.  
Costas em tecido duplo, sem costura  
na bainha. Não marca sob a roupa.  
Cores: Preto(27) e Bege-Rosado(55).  
Tam.: PE ME GR EG XG - **24,99**  
*Veja selo de oferta.*

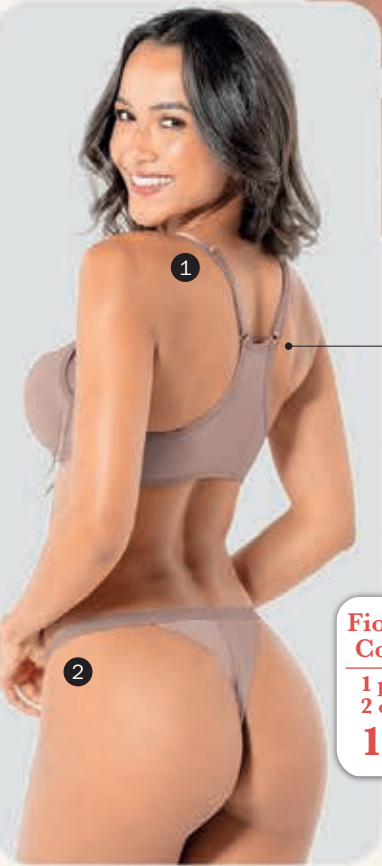

**Fio-dental Conforto**  
1 por 24,99  
2 ou + por  
**17,99** CADA

até  
XG  
2



**3 - Fio-dental Frufru**  
(051651)  
Em tule elástico microfibra  
estampado com leve transparência.  
Acabamentos em delicado frufu.  
Cores: Preto(27), Amarelo-Ouro(70),  
Rosa-Blush(98) e Corações(CC).  
Tam.: PE ME GR EG  
**OFERTA!**  
De ~~24,99~~ por **21,99**

**OFERTA**  
Fio-dental  
Frufru  
de ~~24,99~~  
**POR 21,99**





# Fio-dental ou Calça Cavada, escolha sua Cinta!



Moderada compressão na cintura

até XG

**1 - Cinta Fio-dental Lucília**  
(046024)  
Em elastano. Detalhes em elastano power na cintura com moderada compressão. Costas em tecido duplo, sem costura na bainha. Não marca sob a roupa. Cores: Carmim(06), Preto(27) e Bege-Rosado(55). Tam.: PE ME GR EG XG - **36,99**.  
Veja selo de oferta.

**Cinta Fio-dental Lucília**  
1 por 36,99  
2 ou + por **32,99** CADA



Moderada compressão na cintura

até XG

**2 - Cinta Calça Lucília**  
(046054)  
Em elastano. Detalhe em elastano power na cintura com moderada compressão. Cores: Carmim(06), Preto(27) e Bege-Rosado(55). Tam.: PE ME GR EG XG - **36,99**.  
Veja selo de oferta.

**Cinta Calça Lucília**  
1 por 36,99  
2 ou + por **32,99** CADA

# Escolha a taça feita pra você!



## Taça A

Para quem tem o busto um tamanho menor em relação ao cós (embaixo do busto).

## Taça B

Para quem tem o mesmo tamanho de busto e cós (embaixo do busto).

## Taça C

Para quem tem o busto um tamanho maior em relação ao cós (embaixo do busto).

## Taça D

Para quem tem o busto dois tamanhos maiores em relação ao cós (embaixo do busto).

Sutiãs

**Encaixe Perfeito**

MICROFIBRA  
ELÁSTICA LIGHT

Quatro volumes e um encaixe perfeito! Taças em espuma moldada supermacia, revestida em malha de modal, com aro. Cós com elástico embutido para maior conforto. Cor: Bege-Rosado(55).

### 3 - Sutiã Existence Taça A (06711A)

Alças de 9mm nos tamanhos 44 a 48.  
Alças de 15mm e fecho triplo no tamanho 50.  
Tam.: 44 a 50 - **79,99**

### 4 - Sutiã Existence Taça B (06711B)

Alças de 9mm nos tamanhos 42 a 46.  
Alças de 15mm e fecho triplo a partir do tamanho 48.  
Tam.: 42 a 50 - **79,99**

### 5 - Sutiã Existence Taça C (06711C)

Alças de 9mm nos tamanhos 42 e 44.  
Alças de 15mm e fecho triplo a partir do tamanho 46.  
Tam.: 42 a 50 - **79,99**

### 6 - Sutiã Existence Taça D (06711D)

Alças de 9mm no tamanho 42.  
Alças de 15mm e fecho triplo a partir do tamanho 44.  
Tam.: 42 a 48 - **79,99**

**Busto** - passe a fita métrica ao redor do corpo, seguindo a linha da **parte mais volumosa dos seios**. Essa medida indicará a proporção da sua taça.

**Embaixo do busto** - passe a fita métrica ao redor do corpo, logo **abaixo dos seios**. Você encontrará a medida do tórax, que indica a numeração do seu sutiã (aquela comum, que aparece na etiqueta).

TAMANHO	Embaixo do busto	Busto			
		TAÇA A	TAÇA B	TAÇA C	TAÇA D
42	68 a 72	-	83 a 87	88 a 92	93 a 97
44	73 a 77	83 a 87	88 a 92	93 a 97	98 a 102
46	78 a 82	88 a 92	93 a 97	98 a 102	103 a 107
48	83 a 87	93 a 97	98 a 102	103 a 107	108 a 112
50	88 a 92	98 a 102	103 a 107	108 a 112	-

## VEJA COMO DEFINIR A SUA TAÇA

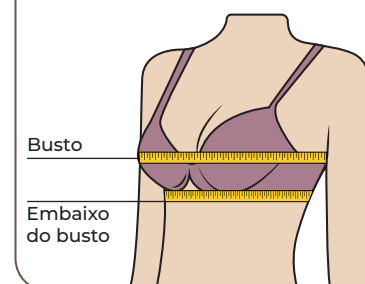



# 4 volumes e um encaixe perfeito!

## Taça A

Para quem tem o busto um tamanho menor em relação ao cós (embaixo do busto).

## Taça B

Para quem tem o mesmo tamanho de busto e cós (embaixo do busto).

## Taça C

Para quem tem o busto um tamanho maior em relação ao cós (embaixo do busto).

## Taça D

Para quem tem o busto dois tamanhos maiores em relação ao cós (embaixo do busto).



### Coleção Burgundy RENDA ELÁSTICA

Quatro volumes e um encaixe perfeito! Taças forradas, sem espuma e com aro. Cores: Preto(27) e Verde-Petróleo(69).

#### 1 - Sutiã Burgundy Taça A (26408A)

Alças de 10mm em todos os tamanhos. Tam.: 42 a 48 - **64,99**

#### 2 - Sutiã Burgundy Taça B (26408B)

Alças de 10mm nos tamanhos 42 a 46. Alças de 15mm no tamanho 48. Tam.: 42 a 48 - **64,99**

#### 3 - Sutiã Burgundy Taça C (26408C)

Alças de 10mm nos tamanhos 42 e 44. Alças de 15mm a partir do tamanho 46. Tam.: 42 a 48 - **64,99**

#### 4 - Sutiã Burgundy Taça D (26408D)

Alças de 10mm no tamanho 42. Alças de 15mm a partir do tamanho 44. Tam.: 42 a 48 - **64,99**

#### 5 - Biquíni Burgundy (213083)

Recortes em tule com leve transparência. Tam.: PE ME GR EG - **26,99**



64,99

5  
26,99

Leve transparência

**Busto** - passe a fita métrica ao redor do corpo, seguindo a linha da **parte mais volumosa dos seios**. Essa medida indicará a proporção da sua taça.

**Embaixo do busto** - passe a fita métrica ao redor do corpo, logo **abaixo dos seios**. Você encontrará a medida do tórax, que indica a numeração do seu sutiã (aquela comum, que aparece na etiqueta).

TAMANHO	Embaixo do busto	Busto			
		TAÇA A	TAÇA B	TAÇA C	TAÇA D
42	68 a 72	-	83 a 87	88 a 92	93 a 97
44	73 a 77	83 a 87	88 a 92	93 a 97	98 a 102
46	78 a 82	88 a 92	93 a 97	98 a 102	103 a 107
48	83 a 87	93 a 97	98 a 102	103 a 107	108 a 112
50	88 a 92	98 a 102	103 a 107	108 a 112	-

### VEJA COMO DEFINIR A SUA TAÇA

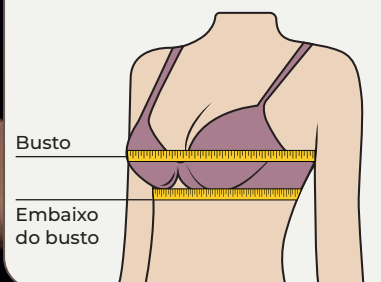

Busto

Embaixo do busto





# Poliamida sustentável 3 escolhas conscientes!

## Poliamida sustentável



Fio tinto em massa, dispensa o tingimento em banho. Não gera poluentes e reduz cerca de 70% o consumo de água e energia.

## Conjunto Lieve

MICROFIBRA  
ELÁSTICA LIGHT BIO

Leveza e conforto. Tecido com 91% de fio poliamida com biodegradação acelerada. Este fio tem decomposição rápida após descarte em aterro sanitário. Cores: Branco(20), Preto(27), Bege-Rosado(55) e Amora(79).

### 4 - Sutiã Triângulo Lieve

(061047)  
Taças duplas com abertura interna que permite o encaixe de espuma removível (não incluída). Elástico largo e macio no cós. Tam.: 42 a 50 - **38,99**  
**Veja selo de oferta.**  
Bojos Casquinha, à venda na pág. 79.

### 5 - Calça Boyshort Lieve

(054046)  
Elástico suave nas cavas. Tam.: PE ME GR EG - **25,99**  
**Veja selo de oferta.**



O Fio Amni Soul Eco® é eliminado do planeta em cerca de três anos após ser descartado em aterros sanitários, ao contrário de outras fibras que levam décadas para se decompor.

Fique tranquila! A propriedade biodegradável não afeta a durabilidade e vida útil da peça.

5

Branco(20)

Preto(27)

Bege-Rosado(55)

Amora(79)

### Sutiã Triângulo Lieve

1 por 38,99  
2 ou + por  
**32,99** CADA

Abertura interna para espuma removível

Elástico macio

5

### Calça Boyshort Lieve

1 por 25,99  
3 ou + por  
**19,99** CADA

### 1 - Fio-dental DeMillus Femme

(051015)  
Em microfibra elástica light. Costas e cós em tecido duplo sem elástico. Cintura e cavas altas. Cores: Branco(20), Canela(26) e Preto(27). Tam.: PE ME GR EG XG - **27,99**  
**Veja selo de oferta.**

Cós duplo

Costas duplas

até XG

1

### Fio-dental DeMillus Femme

1 por 27,99  
2 ou + por  
**23,99** CADA

Branco(20)

Canela(26)

Preto(27)

Branco(20)

### 2 - Biquíni Básico

(053345)  
Em microfibra elástica light. Elásticos suaves nas cavas e cintura. Cores: Branco(20), Canela(26) e Preto(27). Tam.: PE ME GR EG XG  
**OFERTA!**  
De ~~22,99~~ por **17,99**

até XG

2

**OFERTA**  
Biquíni Básico  
de ~~22,99~~  
**POR 17,99**

Elásticos suaves

Branco(20)

Canela(26)

Branco(20)

Canela(26)

Preto(27)

### 3 - Calça Cavada DeMillus Femme

(056015)  
Em microfibra elástica light. Costas e cós em tecido duplo sem elástico. Cintura e cavas altas. Cores: Branco(20), Canela(26) e Preto(27). Tam.: PE ME GR EG XG - **29,99**  
**Veja selo de oferta.**

Supermacio! Cós duplo sem elástico

até XG

3

### Calça Cavada DeMillus Femme

1 por 29,99  
2 ou + por  
**25,99** CADA

Branco(20)

Canela(26)

Preto(27)

Branco(20)



Sem elástico na cintura (corte a fio)

até XG

**1**

**Bermuda Hipslip**  
 1 por 42,99  
 2 ou + por 37,99, CADA

**1 - Bermuda Hipslip**  
 (094230)  
 Microfibra elástica ultra. Adere no corpo, sem elásticos na bainha e cintura. Fundo forrado de 100% algodão. Cores: Preto(27) e Bege-Rosado(55). Tam.: PE ME GR EG XG - 42,99  
 Veja selo de oferta.

Não marca sob a roupa (corte a fio)



**2 - Bermuda Control Hipslip**  
 (094223)  
 Frente e costas em elastano control com moderada compressão e elástico na cintura. Adere no corpo e suaviza a barriga. Pernas em microfibra elástica ultra, sem elásticos na bainha. Fundo forrado de 100% algodão. Cores: Preto(27) e Bege-Rosado(55). Tam.: PE ME GR EG XG - 49,99  
 Veja selo de oferta.

Moderada compressão

Suaviza a barriguinha

Recortes anatômicos

**TOP DE VENDAS**

até XG

**2**

**Bermuda Control Hipslip**  
 1 por 49,99  
 2 ou + por 42,99, CADA

Não marca sob a roupa (corte a fio)



# NÃO MARCA SOB A ROUPA!

Aderência que dispensa elástico.

Sem elástico na cintura

até XG

**3**

**Biquíni Hipslip**  
 1 por 24,99  
 3 ou + por 19,99, CADA

**3 - Biquíni Hipslip**  
 (053230)  
 Em microfibra elástica ultra. Adere no corpo, sem elásticos nas cavas e cintura. Cores: Carmim(06), Branco(20), Preto(27), Bege-Rosado(55) e Rosa-Blush(98). Tam.: PE ME GR EG XG - 24,99  
 Veja selo de oferta.

Não marca sob a roupa (corte a fio)



**4 - Calça Cavada Hipslip**  
 (056891)  
 Em microfibra elástica ultra. Adere no corpo, sem elástico nas cavas. Cós duplo, sem elástico. Cores: Carmim(06), Branco(20), Preto(27), Bege-Rosado(55) e Rosa-Blush(98). Tam.: PE ME GR EG XG - 29,99  
 Veja selo de oferta.

até XG

**4**

**Calça Cavada Hipslip**  
 1 por 29,99  
 2 ou + por 24,99, CADA

Cós duplo, sem elástico

Não marca sob a roupa (corte a fio)



Sem elástico na cintura

até XG

**5**

**Calça Clássica Hipslip**  
 1 por 29,99  
 2 ou + por 21,99, CADA

**5 - Calça Clássica Hipslip**  
 (057230)  
 Em microfibra elástica ultra. Adere no corpo, sem elásticos nas cavas e cintura. Cores: Carmim(06), Branco(20), Preto(27), Bege-Rosado(55) e Rosa-Blush(98). Tam.: PE ME GR EG XG - 29,99  
 Veja selo de oferta.

Não marca sob a roupa (corte a fio)







Carmim(06)



Branco(20)



Bronze(25)



Preto(27)



Rosa-Blush(98)

1  
63,99

Linda renda  
drapeada

**1 - Sutiã Nova Gemma**  
(067249)  
Em elastano.  
Taças em espuma moldada  
e renda drapeada, com aro.  
Cores: Carmim(06), Branco(20),  
Bronze(25), Preto(27)  
e Rosa-Blush(98).  
Tam.: 42 a 50 - **63,99**  
*Nunca deixe sutiãs espumados  
sob peças que possam amassar o bojo.  
Nunca vire a espuma pelo avesso.*

Virtuel. Vestiu, sumiu...  
Não marca sob a roupa



2

A modelo veste sutiã Xamego,  
veja na pág. 29.

#### Linha Virtuel

MICROFIBRA  
ELÁSTICA PLUS

Adere ao corpo, corte a fio,  
sem elástico nas cavas.  
Confortável e não marca.  
Cores: Carmim(06), Marinho(15),  
Branco(20), Bronze(25), Preto(27),  
Vinho-Barolo(50), Bege-Rosado(55)  
e Prata(76).

**2 - Biquíni Virtuel**  
(016498)  
Costas cavadas e cintura baixa.  
Tam.: PE ME GR EG - **24,99**  
*Veja selo de oferta.*

2

Não marca  
sob a roupa  
(corte a fio)

**Biquíni  
Virtuel**  
**1 por 24,99**  
**3 ou + por**  
**19,99**  
CADA

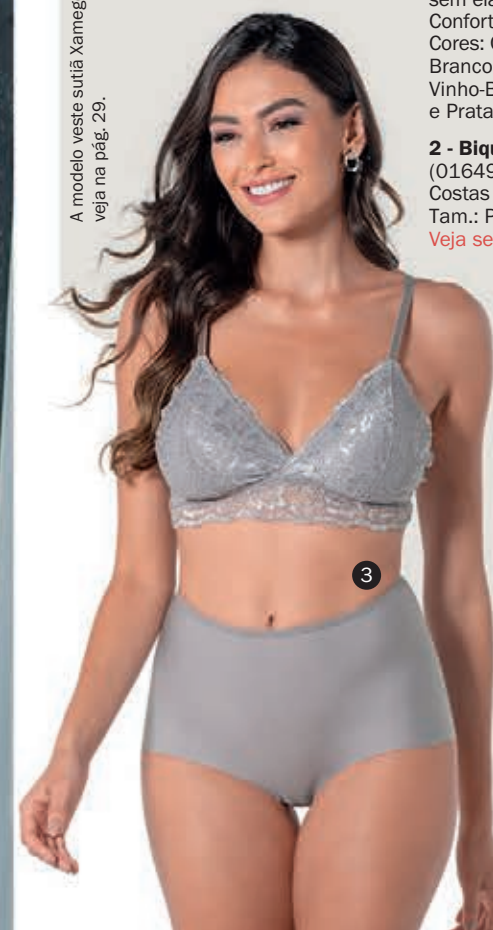

3

até  
XG

3

**Calça  
Clássica  
Virtuel**  
**1 por 29,99**  
**2 ou + por**  
**20,99**  
CADA

Não marca  
sob a roupa  
(corte a fio)

**3 - Calça Clássica Virtuel**  
(057498)  
Costas comportadas  
e cintura alta.  
Tam.: PE ME GR EG XG - **29,99**  
*Veja selo de oferta.*





**Bermuda Rendada Virtuel**  
 1 por 44,<sup>99</sup>  
 2 ou + por  
**39,<sup>99</sup>** CADA

## RENDADA

**1 - Bermuda Rendada Virtuel**  
 (094499)  
 Em microfibra elástica plus. Adere no corpo, bainha sem costura e fundo forrado de 100% algodão. Renda elástica larga na cintura.  
 Cores: Preto(27) e Bege-Rosado(55).  
 Tam.: PE ME GR EG XG - **44,<sup>99</sup>**  
 Veja selo de oferta.



Não marca  
 sob a roupa  
 (corte a fio)



**Bermuda Virtuel**  
 1 por 42,<sup>99</sup>  
 2 ou + por  
**37,<sup>99</sup>** CADA



## BÁSICA

**3 - Bermuda Virtuel**  
 (094498)  
 Em microfibra elástica plus. Adere no corpo, bainha sem costura e fundo forrado de 100% algodão.  
 Cores: Preto(27) e Bege-Rosado(55).  
 Tam.: PE ME GR EG XG - **42,<sup>99</sup>**  
 Veja selo de oferta.

## ESPUMADA

**2 - Bermuda Espumada Virtuel**  
 (094552)  
 Em microfibra elástica plus. Adere no corpo, bainha sem costura e costas em espumas moldadas separadas. Fundo forrado de 100% algodão.  
 Cor: Bege-Rosado(55).  
 Tam.: PE ME GR EG - **72,<sup>99</sup>**

**2**  
**72,<sup>99</sup>**

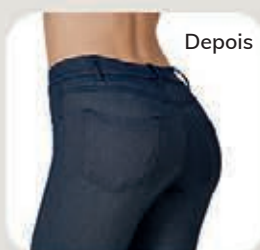

**Poliamida sustentável**   
 Fio tinto em massa, dispensa o tingimento em banho. Não gera poluentes e reduz cerca de 70% o consumo de água e energia.

**4 - Camisola Combinação**  
 (030503)  
 Em microfibra elástica light. Alças finas do próprio tecido com regulagem. Pode ser usada também como forro sob vestidos transparentes.  
 Cores: Canela(26) e Preto(27).  
 Tam.: 42 a 50 - **55,<sup>99</sup>**

Comprimento das costas (decote costas à bainha)		
42 - 61cm	44 - 63cm	46 - 65cm
48 - 67cm	50 - 69cm	

Efeito segunda pele para usar por baixo de vestidos e criar uma silhueta sublime



Alças finas  
 reguláveis do  
 próprio tecido

**4**  
**55,<sup>99</sup>**







### Bustiê Intenção

1 por 79,99  
2 ou + por  
**69,99** CADA

Alças removíveis



Espuma moldada.  
Sem volume extra.

#### 1 - Bustiê Intenção (067250)

Em elastano light e renda elástica. Laterais em elastano power. Taças em espuma moldada com aro. Barbatanas nas laterais. Alças removíveis. Fecho triplo. Cores: Branco(20), Preto(27) e Bege-Rosado(55). Tam.: 42 a 50 - **79,99**

**Veja selo de oferta.**

Para costas mais largas, use com Extensor Triplo à venda na pág. 79.



A partir  
do tamanho  
40

2

**59,99**

Volume extra  
na parte interna.  
Não removível.



#### 2 - Bustiê Extra Marilyn

(069818)

Em elastano. Aumenta os seios. Frente inteira em espuma moldada, com aro, acabamento em debrum e volume extra na parte interna. Barbatanas nas laterais. Fecho triplo. Cores: Preto(27) e Bege-Rosado(55). Tam.: 40 a 46 - **59,99**

Para costas mais largas, use com Extensor Triplo à venda na pág. 79. Não inclui alças e não se adapta ao uso das mesmas.



A partir  
do tamanho  
40

3

**56,99**



Preto(27)

Bege-Rosado(55)

#### 3 - Bustiê DeMillus Encanto

(067844)

Em elastano. Taças em espuma moldada com aro. Cores: Preto(27) e Bege-Rosado(55). Tam.: 40 a 46

**OFERTA!**

De ~~59,99~~ por **56,99**

Não inclui alças e não se adapta ao uso das mesmas.



**TOP  
DE VENDAS**

### Bustiê Vertigem

1 por 79,99  
2 ou + por  
**69,99** CADA



Branco(20)



Bronze(25)



Preto(27)

Elástico largo  
interno para maior  
firmeza e sustentação



Vinho-Barolo(50)



Bege-Rosado(55)

Barbatanas  
nas laterais



5

**65,99**



Roupas com  
decote nadador



Costas  
mais baixas

#### 5 - Sutiã Decotado

(063022)

Taças em espuma moldada, sem aro e acabamento em debrum. Ideal para ser usado com roupas superdecotadas. Laterais em elastano. Alças que podem ser cruzadas nas costas, tornando a peça supersversátil. Cores: Preto(27) e Bege-Rosado(55). Tam.: 42 a 46 - **65,99**



## Natural modela sem aumentar

### 1 - Sutiã Inveja (067843)

Em elastano light. Taças em espuma moldada sem volume interno e com aro. Modela sem aumentar os seios. Cores: Branco(20), Preto(27) e Bege-Rosado(55).

Tam.: 40 a 48 - **59,99**

Nunca deixe sutiãs espumados sob peças que possam amassar o bojo. Nunca vire a espuma pelo avesso.



A partir  
do  
tamanho  
40

1  
**59,99**



A partir  
do  
tamanho  
40

2  
**59,99**

## Volume parece maior um tamanho

### 2 - Super-Up DeMillus Miracle (069827)

Up! Em elastano light. Taças em espuma moldada com volume interno e com aro. Eleva e aumenta visualmente os seios.

Cores: Branco(20), Preto(27) e Bege-Rosado(55).

Tam.: 40 a 46 - **59,99**

Nunca deixe sutiãs espumados sob peças que possam amassar o bojo. Nunca vire a espuma pelo avesso.



Volume extra  
na parte interna.  
Não removível



Volume extra  
na parte interna.  
Não removível

Alças super fininhas

## Volume parece maior um tamanho

### 3 - Super-Up Vertigem (069733)

Em microfibras elástica light. Taças em espuma moldada com aro. Eleva e aumenta visualmente os seios. Alças finas e reguláveis.

Cores: Carmim(06), Preto(27) e Bege-Rosado(55).

Tam.: 40 a 46 - **59,99**



Carmim(06)

Preto(27)

Bege-Rosado(55)



3  
**59,99**

A partir  
do  
tamanho  
40

## Supervolume parece maior dois tamanhos

### 4 - Super-Up Danube (069003)

Taças em espuma moldada, com aro e supervolume interno. Eleva e aumenta visualmente os seios em dois tamanhos. Laterais em elastano light.

Cores: Carmim(06), Lilás-Místico(11), Branco(20) e Preto(27).

Tam.: 40 a 46 - **79,99**

Nunca deixe sutiãs espumados sob peças que possam amassar o bojo. Nunca vire a espuma pelo avesso.



A partir  
do  
tamanho  
40

4  
**79,99**



Volume extra  
na parte interna.  
Não removível



Carmim(06)



Lilás-Místico(11)



Branco(20)



Preto(27)



# EM ALGODÃO







# Cotton elástico:



1

Framboesa(97)



## 1 - Biquíni Cotton

(053053)  
Em cotton elástico.  
Cores: Branco(20), Preto(27),  
Bege-Rosado(55) e Framboesa(97).  
Tam.: PE ME GR EG - **24,99**  
Veja selo de oferta.

**Biquíni  
Cotton**  
1 por 24,99  
3 ou + por  
19,99  
CADA



1

# a sensação de conforto na sua pele

## 2 - Biquíni DeMillus Nicedream

(053391)  
Em cotton elástico.  
Renda elástica na cintura.  
Cavas em elástico leve e confortável.  
Cores: Branco(20), Preto(27),  
Bege-Rosado(55) e Framboesa(97).  
Tam.: PE ME GR EG - **24,99**  
Veja selo de oferta.

**Biquíni  
DeMillus  
Nicedream**  
1 por 24,99  
3 ou + por  
17,99  
CADA



2



2



2



# OPÇÕES

# EM COTTON



## 1 - Calça Cavada Lithos Cotton (056014)

Em cotton elástico. Cavas altas.  
Cores: Branco(20), Preto(27),  
Bege-Rosado(55) e Framboesa(97).  
Tam.: PE ME GR EG XG - **29,99**  
Veja selo de oferta.

**Calça Cavada  
Lithos Cotton**  
1 por 29,99  
3 ou + por  
19,99 CADA

até  
XG

1



até  
XG

2

**Calça  
Clássica  
Cotton**  
1 por 29,99  
2 ou + por  
24,99 CADA

## 2 - Calça Clássica Cotton (057051)

Em cotton elástico.  
Cores: Branco(20), Preto(27),  
Bege-Rosado(55) e Framboesa(97).  
Tam.: PE ME GR EG XG - **29,99**  
Veja selo de oferta.



## 3 - Calça Clássica Secret (057001)

Em cotton elástico. Cintura e pernas  
em renda elástica. Leve e confortável.  
Cores: Branco(20), Preto(27),  
Bege-Rosado(55) e Framboesa(97).  
Tam.: PE ME GR EG XG - **29,99**  
Veja selo de oferta.

**Calça  
Clássica  
Secret**  
1 por 29,99  
2 ou + por  
24,99 CADA

até  
XG

3



## 4 - Sutiã Olimpo Cotton (061054)

Em cotton elástico plus.  
Ótimo para prática esportiva.  
Frente dupla em cotton com  
fecho frontal. Alças e laterais  
largas. Sem espuma e sem aro.  
Cores: Branco(20), Preto(27) e  
Bege-Rosado(55).  
Tam.: 42 a 50 - **48,99**  
Não se adapta a extensor.  
Veja selo de oferta.



**Sutiã  
Olimpo  
Cotton**  
1 por 48,99  
2 ou + por  
37,99 CADA

4

Frente dupla  
em cotton

Fecho  
frontal



5

**Sutiã  
Secret  
Cotton**  
1 por 39,99  
2 ou + por  
34,99 CADA

## 5 - Sutiã Secret Cotton (061052)

Em cotton elástico plus.  
Sustentação e conforto.  
Frente em cotton duplo,  
sem espuma e sem aro.  
Costuras embutidas no  
decote para não marcar.  
Laterais largas.  
Cores: Branco(20), Preto(27)  
e Bege-Rosado(55).  
Tam.: 44 a 50 - **39,99**  
Veja selo de oferta.

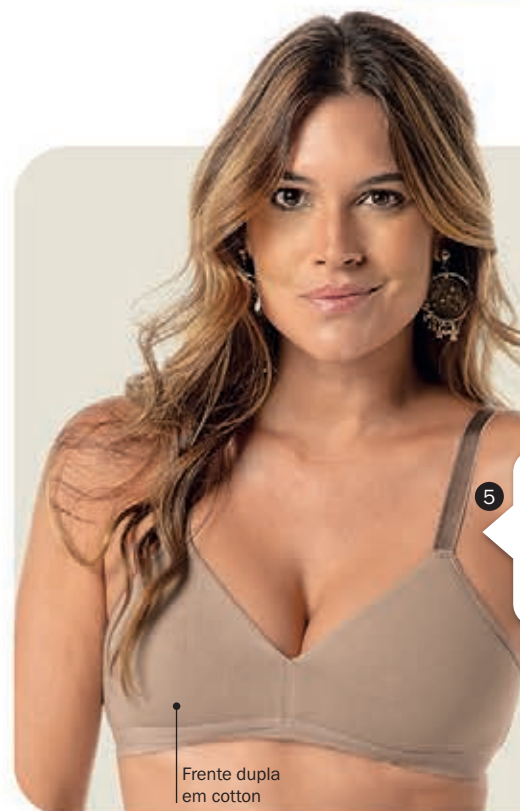

Frente dupla  
em cotton



# Mais leve que Ultraleve



**1 - Fio-dental Angelet Ultraleve**  
(051073)  
Cintura baixa. Elástico suave nas cavas.  
Tam.: PE ME GR EG - **24,99**  
Veja selo de oferta.

**1 por 24,99**  
**3 ou + por 19,99** CADA



Preto(27) Verde-Musgo(35) Bege-Rosado(55)



**2 - Biquíni Angelet Ultraleve**  
(053063)  
Em microfibra elástica Ultraleve supermacia. Tecnologia sem costura. Leveza com conforto. Cintura baixa. Elástico suave nas cavas.  
Tam.: PE ME GR EG - **25,99**  
Veja selo de oferta.

**Biquíni Angelet Ultraleve**  
**1 por 25,99**  
**2 ou + por 20,99** CADA



Preto(27) Verde-Musgo(35) Bege-Rosado(55)



**3 - Calça Cavada Angelet Ultraleve**  
(056073)  
Cintura alta. Elástico suave nas cavas.  
Tam.: PE ME GR EG - **29,99**  
Veja selo de oferta.

**Calça Cavada Angelet Ultraleve**  
**1 por 29,99**  
**2 ou + por 24,99** CADA



Preto(27) Verde-Musgo(35) Bege-Rosado(55)



**Biquíni Jil Ultraleve**  
**1 por 26,99**  
**2 ou + por 23,99** CADA

**4 - Sutiã Top Jil Ultraleve**  
(061161)  
Sem espuma, sem aro e com fecho.  
Tam.: UN (veste 40 ao 46)  
**OFERTA!**  
De **34,99** por **29,99**

**5 - Biquíni Jil Ultraleve**  
(053161)  
Confortável canelado na cintura. Elástico suave nas cavas.  
Tam.: A (veste PE e ME) e B (veste GR e EG) - **26,99**  
Veja selo de oferta.

**6 - Sutiã Listras Ultraleve**  
(061271)  
Sem espuma, sem aro e sem fecho. Alças finas ajustáveis.  
Tam.: UN (veste 40 ao 46)  
**OFERTA!**  
De **29,99** por **27,99**

**7 - Calça Cavada Listras Ultraleve**  
(056271)  
Elástico suave nas cavas.  
Tam.: UN (veste PE ao EG) - **27,99**  
Veja selo de oferta.

**Calça Cavada Listras Ultraleve**  
**1 por 27,99**  
**2 ou + por 24,99** CADA

**Conjunto Jil Ultraleve**  
MICROFIBRA ELÁSTICA ULTRALEVE  
Moderno listrado no cós. Tecnologia sem costura. Leveza com conforto. Cores: Pérola(14), Verde-Musgo(35) e Rosa-Blush(98).

**4 - Sutiã Top Jil Ultraleve**  
(061161)  
Sem espuma, sem aro e com fecho.  
Tam.: UN (veste 40 ao 46)  
**OFERTA!**  
De **34,99** por **29,99**

**5 - Biquíni Jil Ultraleve**  
(053161)  
Confortável canelado na cintura. Elástico suave nas cavas.  
Tam.: A (veste PE e ME) e B (veste GR e EG) - **26,99**  
Veja selo de oferta.

**Conjunto Listras Ultraleve**  
MICROFIBRA ELÁSTICA ULTRALEVE  
Listras em fio tinto. Cores: Canela(26) e Preto(27).

**6 - Sutiã Listras Ultraleve**  
(061271)  
Sem espuma, sem aro e sem fecho. Alças finas ajustáveis.  
Tam.: UN (veste 40 ao 46)  
**OFERTA!**  
De **29,99** por **27,99**

**7 - Calça Cavada Listras Ultraleve**  
(056271)  
Elástico suave nas cavas.  
Tam.: UN (veste PE ao EG) - **27,99**  
Veja selo de oferta.



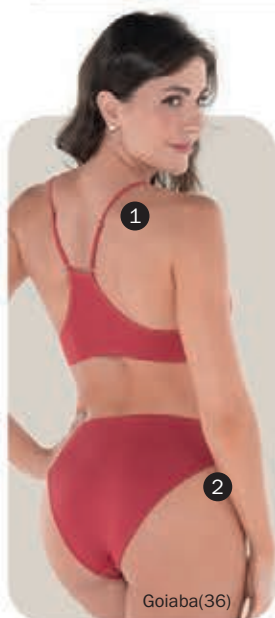

**Coleção Ultraleve** MICROFIBRA ELÁSTICA ULTRALEVE

Tecnologia sem costura.  
Leveza com conforto.  
Cores: Pérola(14), Marinho(15), Preto(27), Goiaba(36), Vinho-Barolo(50), Bege-Rosado(55) e Rosa-Blush(98).

**1 - Sutiã Nadador Ultraleve**  
(061404)  
Costas nadador. Sem espuma, sem aro e sem fecho.  
Alças finas ajustáveis.  
Tam.: UN (veste 40 ao 46) - **35,99**  
*Veja selo de oferta.*

**2 - Calça Cavada Ultraleve**  
(056300)  
Cintura e cavas altas.  
Costas comportadas.  
Tam.: UN (veste PE ao EG) - **29,99**  
*Veja selo de oferta.*



A partir do tamanho 40

**1**

**Sutiã Nadador Ultraleve**  
**1 por 35,99**  
**3 ou + por 26,99**  
CADA

**Calça Cavada Ultraleve**  
**1 por 29,99**  
**2 ou + por 24,99**  
CADA

Marinho(15)



**3 - Sutiã Ultraleve**  
(061400)  
Sem espuma, sem aro e sem fecho.  
Alças finas ajustáveis.  
Tam.: UN (veste 40 ao 46) - **35,99**  
*Veja selo de oferta.*

**4 - Biquíni Ultraleve**  
(053306)  
Cintura baixa.  
Elástico suave nas cavas.  
Costas cavadas.  
Tam.: UN (veste PP ao GR) - **25,99**  
*Veja selo de oferta.*



A partir do tamanho PP

**Biquíni Ultraleve**  
**1 por 25,99**  
**3 ou + por 19,99**  
CADA

Vinho-Barolo(50)

A partir do tamanho 40

**3**

**Sutiã Ultraleve**  
**1 por 35,99**  
**3 ou + por 26,99**  
CADA



**Coleção  
Ultraleve**

MICROFIBRA  
ELÁSTICA ULTRALEVE

Tecnologia sem costura.  
Leveza com conforto.  
Cores: Pérola(14), Marinho(15),  
Preto(27), Goiaba(36),  
Vinho-Barolo(50), Bege-Rosado(55)  
e Rosa-Blush(98).

**1 - Bustiê Faixa Ultraleve**  
(061900)

Sem espuma, sem aro e sem fecho.  
Tam.: UN (veste 40 ao 46) - **23,99**  
Veja selo de oferta.

**2 - Calça Short Ultraleve**  
(055601)

Cintura baixa.  
Sem elástico nas cavas.  
Tam.: UN (veste PE ao EG) - **24,99**  
Veja selo de oferta.



A partir  
do  
tamanho  
40

**Bustiê  
Faixa  
Ultraleve**  
1 por 23,99  
3 ou + por  
19,99  
CADA

**Calça Short  
Ultraleve**  
1 por 24,99  
3 ou + por  
20,99  
CADA

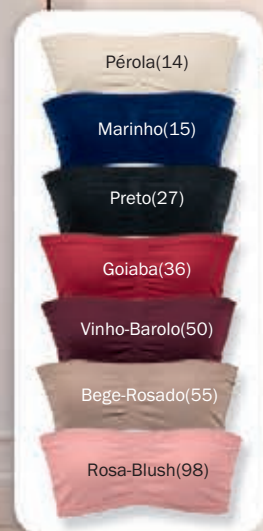

Sem  
espuma

Sem aro

Cintura  
baixa

Sem elástico  
nas cavas

Rosa-Blush(98)

**3 - Fio-dental Ultraleve**  
(051467)

Cintura baixa.  
Elástico suave nas cavas.  
Tam.: UN (veste PP ao GR) - **24,99**  
Veja selo de oferta.



A partir  
do  
tamanho  
PP

Marinho(15)

Elástico  
suave  
nas cavas

**Fio-dental  
Ultraleve**  
1 por 24,99  
2 ou + por  
19,99  
CADA



Bege-Rosado(55)

Pérola(14)

Marinho(15)

Preto(27)

Goiaba(36)

Vinho-Barolo(50)

Bege-Rosado(55)

Rosa-Blush(98)

**Camisete  
Ultraleve**  
1 por 45,99  
2 ou + por  
37,99  
CADA



**4 - Camisete Ultraleve**  
(093149)

Em microfibra elástica Ultraleve.  
Sem espuma e sem aro. Alças finas.  
Cores: Preto(27) e Bege-Rosado(55).  
Tam.: UN (veste 42 ao 48) - **45,99**  
Veja selo de oferta.

Sem  
espuma  
e sem aro

Tecnologia  
sem costura



4

3

Bege-Rosado(55)

Ultraleve

67





Tule flutuante que acomoda a espuma para não marcar sob a roupa.

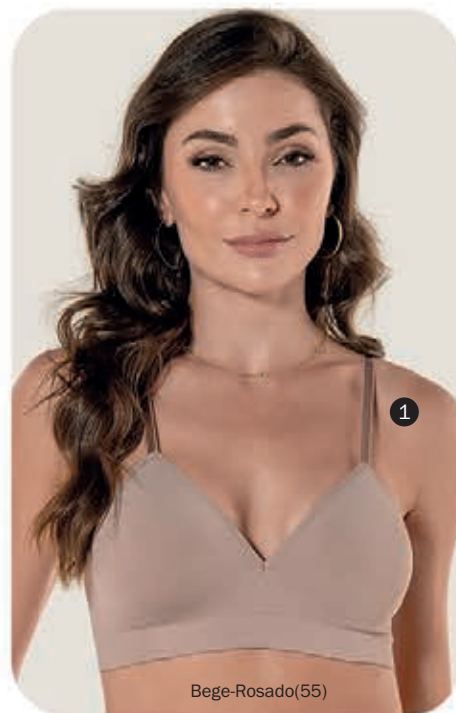

Bege-Rosado(55)



**1 - Sutiã Espumado Ultraleve**  
(063551)  
Em microfibra elástica Ultraleve. Tecnologia sem costura, leveza com conforto. Taças em espuma moldada supermacia. Sem aro. Cores: Pérola(14), Preto(27) e Bege-Rosado(55). Tam.: 42 a 48 - **59,99**  
Veja selo de oferta.

**2 - Biquíni Dido Ultraleve**  
(053261)  
Em microfibra elástica Ultraleve. Confortável canelado na cintura. Elástico suave nas cavas. Cores: Pérola(14), Preto(27) e Bege-Rosado(55). Tam.: A (veste PE e ME) e B (veste GR e EG) - **26,99**  
Veja selo de oferta.

**Biquíni Dido Ultraleve**  
1 por 26,99  
2 ou + por **22,99**,CADA

Preto(27)



Conjunto  
**Oncinha Ultraleve**  
Em microfibra elástica Ultraleve. Tecnologia sem costura. Textura canelada de oncinha. Cor: Bege-Rosado(55).

**3 - Sutiã Top Oncinha Ultraleve**  
(061341)  
Sem espuma, sem aro e sem fecho. Tam.: 42 a 48 - **39,99**

**4 - Calça Cavada Oncinha Ultraleve**  
(056341)  
Elástico suave nas cavas. Tam.: PE ME GR EG - **28,99**



Preto(27)

Bege-Rosado(55)

Abertura interna para bojo removível

**5 - Sutiã Top Canelado Ultraleve**  
(061940)  
Em microfibra elástica Ultraleve. Tecnologia sem costura. Textura canelada, muito macia e elástica. Taças duplas com abertura interna que permite o encaixe de espuma removível (não incluída). Cores: Preto(27) e Bege-Rosado(55). Tam.: 42 a 48 - **46,99**  
Bojos Casquinha à venda na pág. 79.



Tecnologia sem costura. Textura canelada.



46,99



**Coleção  
Ultraleve**

MICROFIBRA  
ELÁSTICA ULTRALEVE



Tecnologia sem costura. Leveza com conforto.  
Cores: Pérola(14), Marinho(15), Preto(27), Goiaba(36),  
Vinho-Barolo(50), Bege-Rosado(55) e Rosa-Blush(98).

**1 - Sutiã Conforto Ultraleve Plus**  
(061146)

Sem espuma, sem aro e sem fecho.  
Alças mais largas para melhor sustentação.  
Tam.: UN (veste 48 ao 52) - **36,99**

Veja selo de oferta.



Pérola(14)



Marinho(15)



Preto(27)



Goiaba(36)



Vinho-Barolo(50)



Bege-Rosado(55)



Rosa-Blush(98)

**Sutiã  
Conforto  
Ultraleve Plus**  
1 por 36,99  
3 ou + por  
29,99  
CADA



1



Alças de 15mm para maior  
conforto e sustentação



1

**2 - Sutiã Reforço Ultraleve Plus**  
(061156)



Alças de 19mm para conforto e sustentação extra. Sem espuma,  
sem aro e com fecho triplo. Todo duplo e sem elástico no cós.  
Abertura interna que permite o encaixe de prótese mamária  
ou espuma removível (não incluída).  
Cores: Pérola(14), Marinho(15), Preto(27), Goiaba(36),  
Vinho-Barolo(50) e Bege-Rosado(55).

Tam.: UN (veste 48 ao 52) - **51,99**

Para costas mais largas, use com Extensor Triplo, à venda na pág. 79.

Bojos Casquinha, à venda na pág. 79.

**3 - Calça Alta Ultraleve**

(057401)

Cintura alta, segura a barriguinha.  
Costas comportadas.

Tam.: UN (veste ME ao EG) - **29,99**

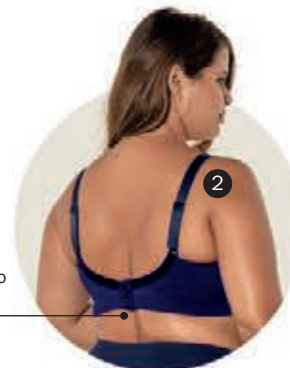

2

Fecho  
triplo

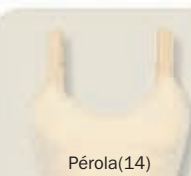

Pérola(14)



Marinho(15)



Preto(27)



Goiaba(36)



Vinho-Barolo(50)



Bege-Rosado(55)

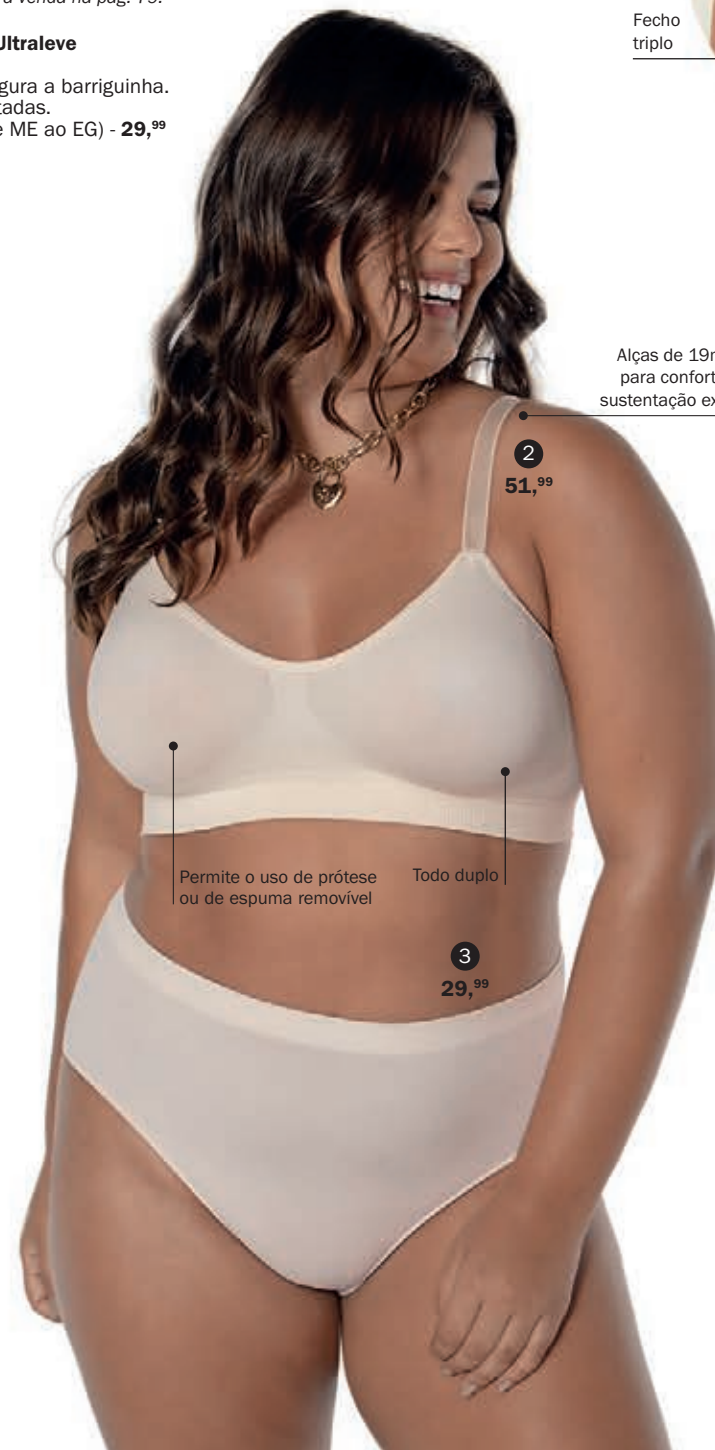

2  
51,99

Permite o uso de prótese  
ou de espuma removível

Todo duplo

3  
29,99

Alças de 19mm  
para conforto e  
sustentação extra





**1**

**Cinta Fio-dental Ultraleve**  
 1 por 42,99  
 2 ou + por 34,99 CADA

**1 - Cinta Fio-dental Ultraleve**  
 (046005)  
 Em microfibra elástica Ultraleve. Faixa dupla canelada no abdômen, modela com conforto e leveza. Elástico suave nas cavas. Cores: Carmim(06), Preto(27), Goiaba(36) e Bege-Rosado(55). Tam.: PE ME GR - 42,99. **Veja selo de oferta.**

**TECNOLOGIA SEM COSTURA**

Goiaba(36)

Bege-Rosado(55)



**1**

Carmim(06)  
 Preto(27)  
 Goiaba(36)  
 Bege-Rosado(55)



**2**

**Cinta Ultraleve**  
 1 por 42,99  
 2 ou + por 35,99 CADA

**2 - Cinta Ultraleve**  
 (046204)  
 Em microfibra elástica Ultraleve. Faixa dupla canelada no abdômen, modela com conforto e leveza. Cores: Carmim(06), Preto(27), Goiaba(36) e Bege-Rosado(55). Tam.: PE ME GR EG - 42,99. **Veja selo de oferta.**

**TECNOLOGIA SEM COSTURA**

Goiaba(36)



**2**

Carmim(06)  
 Preto(27)  
 Goiaba(36)  
 Bege-Rosado(55)



**3**

**3 - Calça Alta Modellare**  
 (046205)  
 Em microfibra elástica Ultraleve. Cintura alta em canelado duplo com alta compressão. Barbatanas para que a cintura não enrole. Faixa canelada no abdômen. Elástico suave nas cavas. Cor: Bege-Rosado(55). Tam.: PE ME GR EG. **OFERTA!** De ~~85,99~~ por 65,99

**TECNOLOGIA SEM COSTURA**

Alta compressão

Cintura alta

Com barbatana, não enrola

65,99

Com barbatana, não enrola



**4**

**4 - Short Modellare**  
 (094005)  
 Em microfibra elástica Ultraleve. Comprimento curto. Cintura e pernas com leve compressão. Acabamento invisível que não marca sob a roupa. Cor: Bege-Rosado(55). Tam.: PE ME GR EG. **OFERTA!** De ~~79,99~~ por 59,99

**TECNOLOGIA SEM COSTURA**

Leve compressão

59,99

**4**

Bege-Rosado(55)



## Modela com conforto



1  
79,99

Moderada compressão no abdômen

Suaviza medidas da cintura ao culote

Abertura higiênica transpassada



### 1 - Modelador Bermuda Modellare (098689)

Em microfibra elástica Ultraleve. Sem espuma e sem aro. Moderada compressão no abdômen. Suaviza medidas da cintura e do culote. Abertura higiênica transpassada entre as pernas. Cor: Bege-Rosado(55). Tam.: 44 a 48

**OFERTA!**  
De ~~99,99~~ por 79,99



Com barbatana, não enrola

Média compressão

Cintura média

2  
69,99

### 2 - Bermuda Chic Modellare (094261)

Em microfibra elástica Ultraleve. Cintura média em canelado duplo com média compressão. Barbatanas para que a cintura não enrola. Suaviza medidas do culote. Acabamento em renda elástica nas pernas. Cor: Bege-Rosado(55). Tam.: PE ME GR EG

**OFERTA!**  
De ~~89,99~~ por 69,99



Alta compressão

Com barbatana, não enrola

Cintura alta

3  
79,99



### 3 - Bermuda Alta Modellare (094019)

Em microfibra elástica Ultraleve. Cintura alta em canelado duplo com alta compressão. Barbatanas para que a cintura não enrola. Suaviza medidas do culote. Acabamento invisível nas pernas com compressão que não marca sob a roupa. Abertura higiênica transpassada entre as pernas. Cores: Preto(27) e Bege-Rosado(55). Tam.: PE ME GR EG

**OFERTA!**  
De ~~99,99~~ por 79,99



Com barbatana, não enrola



Abertura higiênica transpassada





1  
49,99  
até XG

Leve compressão. Não marca sob a roupa

**1 - Cinta Nova Shadow**  
(046015)  
Em elastano.  
Comprime suavemente sem marcar sob a roupa.  
Cor: Bege-Rosado(55).  
Tam.: PE ME GR EG XG - **49,99**



2  
55,99  
até XG

Moderada compressão

Bege-Rosado(55)

**2 - Cinta Massaggio Control**  
(046604)  
Em elastano control.  
Reforço frontal para mais firmeza no abdômen.  
Cintura sem elásticos em elastano duplo para maior conforto.  
Cores: Preto(27) e Bege-Rosado(55).  
Tam.: PE ME GR EG XG - **55,99**



Preto(27)



Modela o corpo e alivia a coluna

3  
139,99

**3 - Cinturita DeMillus**  
(246600)  
Barbatanas na frente e nas costas.  
Emborrachada por fora com forro interno em algodão.  
Afina a cintura, alivia a coluna e modela o corpo.  
Se comprar este produto no tamanho errado, não vai vestir bem. Sendo a barbatana um limitador de movimentos que visa manter a postura ereta, ela se deformará caso seja forçada em excesso e vai incomodar. Não usar em caso de sensibilidade a látex.  
Cor: Bege-Rosado(55).  
Tam.: PE ME GR EG - **139,99**

- Valoriza a linha da cintura.
- Reduz medidas imediatamente com muito conforto.
- Pós-parto (consulte seu médico).



4  
42,99

**4 - Anágua Chantal**  
(011502)  
Jersey microfibra com barra de renda.  
Cores: Preto(27) e Bege-Rosado(55).  
Tam.: PE ME GR EG - **42,99**



# SUAVIZA SUAS MEDIDAS



Bege-Rosado(55)

**5 - Cinta Violão**  
(046615)  
Em elastano power.  
Reforço frontal para mais firmeza no abdômen.  
Recortes anatômicos que suavizam o culote.  
Cores: Preto(27) e Bege-Rosado(55).  
Tam.: PE ME GR EG XG - **62,99**

Veja selo de oferta.



Moderada compressão

até XG  
5

**Cinta Violão**  
1 por 62,99  
2 ou + por **54,99** CADA

Preto(27)



# DeMillus. Todo mundo ama!

## 1 - Body DeMillus Sexy (098430)

Todo em renda elástica com transparência. Decote frontal em tule bege para um efeito invisível e sensual. Frente única com alças ajustáveis. Costas com decote profundo e formato fio-dental. Fecho entre as pernas. Cor: Preto(27). Tam.: 42 a 50 - **49,99**

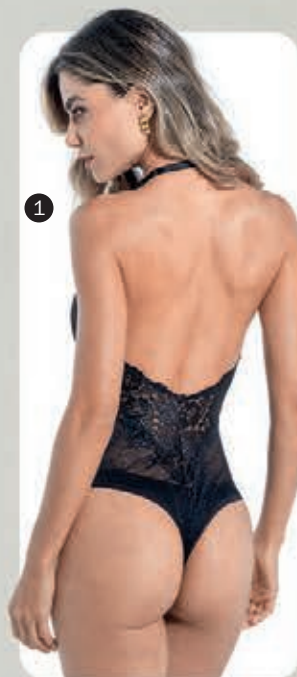

A modelo veste Fio-dental Desejo, veja na pág. 15.



1  
49,99

Renda com  
transparência

Tule bege  
para efeito  
invisível  
no decote



**OFERTA**  
Kit 5  
Embalagens  
DeMillus Biju  
de ~~9,99~~  
**POR 7,99**

**Saquinho de Lingerie (270241)**  
Todo em malha 100% algodão com cadarço para amarração do próprio tecido.  
Cores: Rosa-Gerânio(02), Azul-Marinho(16) e Vermelho(41).  
Tam.: UN (24 x 27cm) - **20,99**

**Kit 5 Embalagens DeMillus Biju (902041)**  
Cor: Preto(27).  
Tam.: UN (10 x 12cm)  
**OFERTA!**  
De ~~9,99~~ por **7,99**

Embele bonito!

**Kit 5 + 5 Sacos Metalizados Prata (903049)**  
Contém cinco sacos 20 x 25cm e cinco sacos 29 x 35cm - **10,99**

**Sacola DeMillus (902040)**  
Embele conjunto de lingerie, pijama ou duas cuecas. 20 x 26 x 8cm - **11,99**

## Renove suas alças

As alças avulsas podem ser usadas com o Bustiê Intenção (067250).



**Alças Avulsas (070088)**  
Par de alças avulsas.  
Cores: Preto(27) e Bege-Rosado(55).  
**10,99**

## Costas decotadas



**Extensor Costas Decotadas (070085)**  
Par de tiras elásticas que adapta qualquer sutiã de fecho duplo para o uso com decote nas costas.  
Cor: Bege-Rosado(55).  
**12,99**

## Bojos Casquinha



**Bojos Casquinha (270053)**  
Par de bojos. Modelam os seios suavemente. Você pode recortá-los para melhor encaixe no sutiã.  
Cor: Bege-Rosado(55).  
Tam.: UN (veste 40 ao 48) - **10,99**  
Podem ser usados com os Sutiãs: Caribdis, Reforço Ultraleve Plus, Maternal Ultraleve, Triângulo Lieve, Sutiã Top Canelado Ultraleve, Menthol, Caledonie, Top Stadium Ultraleve e Top Regata Bio Ultraleve.

## Extensores para costas largas



- Perfeitos para você que tem as costas largas.
- Prolongam o cós do sutiã garantindo mais conforto.
- Fecho com tripla regulagem.

Cores:

06	11	14
15	20	27
50	55	76
98		

**Extensor Duplo (070083)**  
Cores: Carmim(06), Lilás-Místico(11), Pérola(14), Marinho(15), Branco(20), Preto(27), Vinho-Barolo(50), Bege-Rosado(55), Prata(76) e Rosa-Blush(98).  
**9,99** (largura: 30 mm)

**Extensor Triplo (070084)**  
Cores: Carmim(06), Branco(20), Preto(27) e Bege-Rosado(55) - **9,99** (largura: 57 mm)  
Pode ser usado com os Sutiãs: Candy Baby, Xamego, Reforço Ultraleve Plus, Antinéa, Taça C Rendado, Maternal Ultraleve e Bustiês DeMillus, exceto Bustiê Encanto.

## Clip Magic Up Fique sexy em segundos!



Inovador  
Levanta os seios  
naturalmente.  
Prenha o clip  
nas alças do  
sutiã e pronto!

**Use o Clip Magic Up para:**  
Realçar os seios, esconder as alças do sutiã sob blusas com costas nadador e melhorar a postura.

**Clip Magic Up (270086)**  
Em policarbonato transparente. Une as alças nas costas. Para uso com decotes diferenciados. - **8,99**





### 1 - Camisete Support

(093808)

Em elastano control. Taças sem espuma e sem aro sustentam os seios sem aumentá-los. Alças tipo regata, sem ajuste. Bainha sem elásticos. Suaviza medidas da cintura e abdômen. Cores: Preto(27) e Bege-Rosado(55).

Tam.: 42 a 52 - **74,99**

Para ficar no lugar, evitando que enrole no uso, sugerimos que prenda com o elástico da calcinha.



### 2 - Blusa Modellare

(093800)

Em elastano control. Taças em espuma moldada com aro. Bainha sem elásticos. Suaviza medidas da cintura e abdômen. Cores: Preto(27) e Bege-Rosado(55).

Tam.: 42 a 50 - **79,99**

Para ficar no lugar, evitando que enrole no uso, sugerimos que prenda com o elástico da calcinha. Nunca deixe taças espumadas sob peças que possam amassá-las. Nunca vire a espuma pelo avesso.



### 3 - Modelador Gallard

(098908)

Em elastano control. Reforço em elastano power no abdômen e na cintura, modela e define a silhueta. Taças moldadas com recorte anatômico. Sem espuma e sem aro. Alças próximas garantem mais sustentação. Fecho entre as pernas.

Cor: Bege-Rosado(55).

Tam.: 42 a 52 - **102,99**

**COMPRE OS PRODUTOS NO TAMANHO CERTO:** caso suas medidas embaixo do busto, cintura e quadril não se incluam numa das linhas da Tabela de Tamanhos, o produto não vestirá bem. Usar tamanho menor causa desconforto e danifica a peça.



### 4 - Modelador Bermuda Modellare

(098689)

Em microfibra elástica Ultraleve. Sem espuma e sem aro. Moderada compressão no abdômen. Suaviza medidas da cintura e do culote. Abertura higiênica transpassada entre as pernas.

Cor: Bege-Rosado(55).

Tam.: 44 a 48

**OFERTA!**

De ~~99,99~~ por **79,99**



Dica:

vista pelos pés ao invés de vestir pela cabeça. A peça entra fácil e suspende mais os seios.

Suaviza medidas da cintura ao culote

Abertura higiênica transpassada

### 5 - Body Rantelli

(098132)

Em elastano power e detalhes transparentes. Reforço em elastano control no abdômen e na cintura, modela e define a silhueta. Sem espuma e sem aro. Taças forradas permitem o uso sem sutiã. Fecho entre as pernas. Cores: Branco(20), Bronze(25), Preto(27), Vinho-Barolo(50), Bege-Rosado(55), Prata(76) e Uva(82).

Tam.: 42 a 52 - **89,99**

Dica: vista pelos pés. O Body entra mais fácil e suspende mais os seios.

**TOP**  
DE VENDAS





**1 - Body Decote Reto**  
(098722)

Em microfibra elástica light, leve e macia. Decote reto com forro no busto e alças drapeadas. Fecho entre as pernas. Cores: Bronze(25), Preto(27) e Amarelo-Ouro(70). Tam.: 42 a 50 - **62,<sup>99</sup>**

**2 - Calça Pantacourt**  
(000155)

Em malha poliéster canelada 3D. Cós de elástico. Design moderno e atemporal. Cor: Preto(27). Tam.: PE ME GR EG XG - **84,<sup>99</sup>**



**NOVA**  
COR



**Os básicos que não saem de moda**

**3 - Blusa Manga 3/4 Ultraleve**  
(093529)

Em microfibra elástica Ultraleve. Tecnologia sem costura. Textura canelada, muito macia. Manga com comprimento 3/4. Cores: Bronze(25), Preto(27) e Vinho-Barolo(50). Tam.: A (veste 42 e 44) e B (veste 46 e 48) - **72,<sup>99</sup>**

**4 - Legging Jeans Conforto**  
(200125)

Em tecido jeans superelástico e aderente, de algodão, poliéster e elastano. Fechamento frontal de botão, sem zíper. Bolso falso na frente e funcional nas costas. Cor: Preto(27). Tam.: PE ME GR EG XG - **105,<sup>99</sup>**



Textura canelada

Manga 3/4





**1**  
62,<sup>99</sup>

Alta compressão no abdômen, suaviza medidas da cintura

Verde-Esmeralda(23)

Preto(27)

Bege-Rosado(55)

**1 - Body Vectra Ultraleve**  
(098434)  
Em microfibra elástica Ultraleve. Sem espuma e sem aro. Canelado com alta compressão no abdômen, suaviza medidas da cintura. Elástico suave nas cavas. Fecho entre as pernas.  
Cores: Verde-Esmeralda(23), Preto(27) e Bege-Rosado(55).  
Tam.: UN (veste 42 ao 48) - **62,<sup>99</sup>**  
*Dica: vista pelos pés. O Body entra mais fácil e suspende mais os seios.*

Alças caneladas, sem elástico

**2**

Textura canelada

Azul-Atalaia(57)

Preto(27) Azul-Atalaia(57) Magenta(86)

**2 - Top DeMillus Femme Ultraleve**  
(061119)  
Em microfibra elástica Ultraleve. Todo em textura canelada reforçada. Sem espuma e sem aro. Alças confortáveis, sem elástico.  
Cores: Preto(27), Azul-Atalaia(57) e Magenta(86).  
Tam.: UN (veste 42 ao 48) - **46,<sup>99</sup>**  
Veja selo de oferta.

**3 - Body Contorno Ultraleve**  
(098319)  
Em microfibra elástica Ultraleve. Textura canelada reforçada. Desenho contrastante nas laterais para um efeito visual que afina a silhueta. Sem espuma, sem aro e elástico suave nas cavas. Alças caneladas sem elástico. Sem fecho entre as pernas.  
Cor: Pérola(14).  
Tam.: UN (veste 42 ao 48) - **62,<sup>99</sup>**

**3**  
62,<sup>99</sup>



**TOP**  
DE VENDAS

1  
89,99

Bronze(25)



Branco(20)



Preto(27)



Vinho-Barolo(50)



Bege-Rosado(55)



Prata(76)

**1 - Body Rantelli**  
(098132)  
Em elastano power e detalhes transparentes. Reforço em elastano control no abdômen e na cintura, modela e define a silhueta. Sem espuma e sem aro. Taças forradas permitem o uso sem sutiã. Fecho entre as pernas.  
Cores: Branco(20), Bronze(25), Preto(27), Vinho-Barolo(50), Bege-Rosado(55), Prata(76) e Uva(82).  
Tam.: 42 a 52 - **89,99**  
Dica: vista pelos pés.  
O Body entra mais fácil e suspende mais os seios.



Alta  
compressão

Uva(82)





até 54

1

### Sutiã Habella

1 por 76,<sup>99</sup>  
2 ou + por  
**64,<sup>99</sup>** CADA

Espumado  
e com aro

até XG

2

### Calça Clássica Promenade

1 por 34,<sup>99</sup>  
2 ou + por  
**26,<sup>99</sup>** CADA

Preto(27)

Pérola(14)

Prata(76)



Prata(76)

Vinho-Barolo(50)

Preto(27)

Pérola(14)

**1 - Sutiã Habella** (065431)  
Em elastano. Taças espumadas com aro. Detalhe em renda, do decote ao ombro, sobre alça regulável.  
Cores: Pérola(14), Preto(27), Vinho-Barolo(50) e Prata(76).  
Tam.: 44 a 54 - **76,<sup>99</sup>**  
**Veja selo de oferta.**

**2 - Calça Clássica Promenade** (057532)  
Em elastano. Cós em renda elástica larga com leve transparência.  
Cores: Pérola(14), Preto(27), Vinho-Barolo(50) e Prata(76).  
Tam.: PE ME GR EG XG - **34,<sup>99</sup>**  
**Veja selo de oferta.**



Pérola(14)

Preto(27)

Vinho-Barolo(50)

Prata(76)

### 3 - Sutiã Iridien

(065204)

Em elastano e renda elástica. Taças espumadas com aro. Detalhe em renda, do decote ao ombro, sobre alça regulável.  
Cores: Carmim(06), Lilás-Místico(11), Marinho(15), Branco(20) e Preto(27).  
Tam.: 44 a 54 - **65,<sup>99</sup>**



Preto(27)

Branco(20)

Marinho(15)

Lilás-Místico(11)

Carmim(06)



Carmim(06)

3

até 54

**65,<sup>99</sup>**

Até Plus

89



# Beleza



até  
**56**

**1**  
67,99

até  
**4X**

**2**

**Calça Cavada Sonata**

1 por 32,99  
2 ou + por  
**29,99** CADA



Presilha nas costas



**Conjunto Sonata**

Cores: Chic-Red(18) e Verde-Esmeralda(23).

**1 - Sutiã Sonata (064083)**

Em elastano. Taças sem espuma e com aro. Detalhes em renda bicolor e parte inferior das taças forrada em elastano power para melhor sustentação. Alças revestidas e presilha que permite unir as alças nas costas. Barbatanas nas laterais. Tam.: 48 a 56 - **67,99**

**2 - Calça Cavada Sonata (056083)**

Em microfibra elástica light com detalhes em renda elástica. Tam.: EG XG XX 3X 4X - **32,99**  
Veja selo de oferta.



Chic-Red(18)

Alças Revestidas

Detalhes em renda bicolor

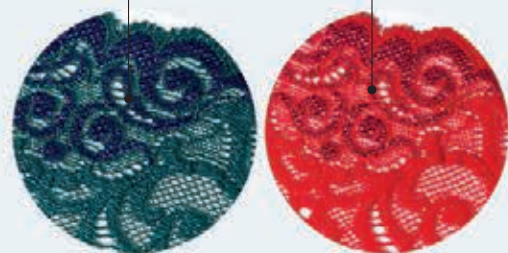

Verde-Esmeralda(23)

sem limites.  
Do 48 ao 56

**NOVA  
COR**



Fecho triplo

**Coleção Antuérpia**

Em modelagem exclusiva para tamanhos plus size. Cores: Preto(27), Bege-Rosado(55) e Uva(82).

**3 - Sutiã Antuérpia (061672)**

Sem espuma, sem aro e com fecho triplo. Todo em renda elástica com forro em elastano power para melhor sustentação e detalhe franzido no busto. Alças mais largas de 15mm para maior conforto. Tam.: 48 a 56 - **69,99**  
Veja selo de oferta.

**4 - Calça Clássica Antuérpia (057672)**

Em microfibra elástica light, leve e macia. Cintura em renda elástica larga com cós alto. Tam.: EG XG XX 3X 4X - **29,99**

até  
**56**

**3**

**Sutiã Antuérpia**

1 por 69,99  
2 ou + por  
**49,99** CADA

até  
**4X**

**4**

29,99



Bege-Rosado(55)

A modelo veste Sutiã tamanho 52 e calça tamanho XG.



Uva(82)

Tabela de tamanhos

Tamanho	Sutiã		Calça Clássica	
	Busto	Embaixo do Busto	Cintura	Quadril
48/EG	98 a 102	83 a 87	86 a 93	111 a 118
50/XG	103 a 107	88 a 92	94 a 101	119 a 126
52/XX	108 a 112	93 a 97	102 a 109	127 a 134
54/3X	113 a 117	98 a 102	110 a 117	135 a 142
56/4X	118 a 122	103 a 107	118 a 125	143 a 150





1  
61,99

Taças sem espuma  
e com aro

até  
XG

2

### Calça Cavada Cítara

1 por 29,99  
2 ou + por  
24,99  
CADA



Carmim(06)



Presilha  
nas costas

### 1 - Sutiã Lousane (064086)

Em elastano. Taças sem espuma e com aro. Detalhes em renda elástica e parte inferior das taças forrada em elastano power para melhor sustentação. Alças revestidas e presilha que permite unir as alças nas costas. Barbatanas nas laterais. Cores: Carmim(06), Lilás-Místico(11), Branco(20) e Preto(27). Tam.: 42 a 52 - **61,99**

### 2 - Calça Cavada Cítara (026065)

Em elastano. Cós duplo sem elástico. Cintura e cavas altas. Costas comportadas. Firma a barriguinha. Cores: Carmim(06), Lilás-Místico(11), Marinho(15), Branco(20), Preto(27), Vinho-Barolo(50), Bege-Rosado(55), Prata(76) e Rosa-Blush(98). Tam.: PE ME GR EG XG - **29,99**  
Veja selo de oferta.



Alças de 15mm para maior  
conforto e sustentação

TOP  
DE VENDAS



3

Branco(20)

### 3 - Sutiã Antinéa (064021)

Chic! Em exclusiva renda elástica. Taças sem espuma e com aro. Fecho triplo. Parte inferior das taças forrada em elastano power para melhor sustentação. Elástico largo e macio no cós. Cores: Carmim(06), Marinho(15), Branco(20), Preto(27) e Bege-Rosado(55). Tam.: 44 a 54 - **65,99**  
Para costas mais largas, use com Extensor Triplo, à venda na pág. 79.

### 4 - Calça Clássica Shadow (057015)

Em elastano. Detalhes em elastano power com leve transparência. Cintura e pernas sem elásticos, com acabamento em bainha larga. Muito conforto! Cores: Carmim(06), Marinho(15), Preto(27) e Bege-Rosado(55). Tam.: ME GR EG XG - **34,99**  
Veja selo de oferta.

até  
54

3  
65,99

Bainha larga  
Sem elástico

até  
XG

4

Calça  
Clássica  
Shadow  
1 por 34,99  
2 ou + por  
32,99  
CADA

Preto(27)







até XG

1

**Calça Cavada Pele de Seda**  
1 por 27,<sup>99</sup>  
3 ou + por 18,<sup>99</sup> CADA

**1 - Calça Cavada Pele de Seda**

(026826)

Em microfibra elástica light.

Cores: Carmim(06), Marinho(15), Branco(20), Preto(27) e Bege-Rosado(55).

Tam.: PE ME GR EG XG - 27,<sup>99</sup>

Veja selo de oferta.



até XG

2

**Calça Clássica Chanson**  
1 por 29,<sup>99</sup>  
2 ou + por 25,<sup>99</sup> CADA

**2 - Calça Clássica Chanson**

(057850)

Em elastano. Cintura alta. Laterais largas.

Cores: Carmim(06), Marinho(15), Branco(20), Preto(27) e Bege-Rosado(55).

Tam.: PE ME GR EG XG - 29,<sup>99</sup>

Veja selo de oferta.



até XG

3

**Calça Clássica Alliage**  
1 por 29,<sup>99</sup>  
3 ou + por 20,<sup>99</sup> CADA

**3 - Calça Clássica Alliage**

(057812)

Em microfibra elástica light.

Laterais duplas.

Cores: Preto(27) e Bege-Rosado(55).

Tam.: PE ME GR EG XG - 29,<sup>99</sup>

Veja selo de oferta.



até XG

4

**Calça Clássica Safira**  
1 por 29,<sup>99</sup>  
2 ou + por 25,<sup>99</sup> CADA

**4 - Calça Clássica Safira**

(057330)

Em elastano. Cintura e pernas em renda elástica. Firme e confortável.

Cores: Carmim(06), Marinho(15), Preto(27) e Bege-Rosado(55).

Tam.: PE ME GR EG XG - 29,<sup>99</sup>

Veja selo de oferta.



# O básico que você precisa ter



Preto(27)



Bege-Rosado(55)

**5 - Sutiã Chic DeMillus**

(067093)

Em elastano light. Taças em espuma moldada com aro.

Elástico largo e macio no cós.

Cores: Preto(27) e Bege-Rosado(55).

Tam.: 44 a 52 - 59,<sup>99</sup>**6 - Calça Cavada Gália**

(056195)

Em elastano. Cintura alta e pernas cavadas.

Cores: Branco(20), Preto(27) e Bege-Rosado(55).

Tam.: PE ME GR EG XG - 27,<sup>99</sup>

Veja selo de oferta.



**Calça Cavada Gália**  
1 por 27,<sup>99</sup>  
2 ou + por 22,<sup>99</sup> CADA

até XG

6

5 59,<sup>99</sup>

Elástico macio no cós

Laterais largas



## Os queridinhos das mulheres

### Coleção

#### Cotelê

ELASTANO  
COTELE

Elastano com efeito cotelê.  
Cores: Branco(20), Preto(27),  
Vinho-Barolo(50) e Bege-Rosado(55).

#### 1 - Sutiã Bourbon

(061407)

Confortável, elásticos leves e sem  
costuras laterais. Sem espuma e sem aro.  
Tam.: 42 a 50 - **29,99**

#### 2 - Calça Bourbon

(026406)

Cintura e pernas sem elásticos, com  
acabamento em bainha larga. Muito conforto.  
Tam.: PE ME GR EG XG - **32,99**

Veja selo de oferta.

#### 3 - Sutiã Olimpo Bourbon

(061196)

Ótima sustentação. Taças em elastano  
cotelê duplo, sem espuma e sem aro.  
Tam.: 44 a 54 - **48,99**

Veja selo de oferta.

**TOP**  
DE VENDAS

Cintura  
e pernas  
sem  
elásticos

Sem  
espuma  
e sem aro

#### Sutiã Olimpo Bourbon

1 por 48,99  
2 ou + por  
**37,99** CADA

#### Calça Bourbon

1 por 32,99  
2 ou + por  
**29,99** CADA

Bege-Rosado(55)

Vinho-Barolo(50)



Branco(20)



Preto(27)



Vinho-Barolo(50)



Bege-Rosado(55)

Clássico

97





**Coleção Cotelê**

ELASTANO  
COTELÊ

Elastano com efeito cotelê.  
Cores: Branco(20), Preto(27), Vinho-Barolo(50) e Bege-Rosado(55).

**1 - Sutiã Moderato**  
(061100)  
Cós duplo para maior sustentação.  
Sem espuma e sem aro.  
Tam.: 42 a 52 - **36,99**  
Veja selo de oferta.

**2 - Calça Cavada Abrupt**  
(056095)  
Cintura alta e pernas cavadas.  
Tam.: PE ME GR EG XG - **29,99**  
Veja selo de oferta.



**Sutiã Moderato**  
1 por 36,99  
2 ou + por 32,99  
CADA

**Calça Cavada Abrupt**  
1 por 29,99  
2 ou + por 24,99  
CADA



Preto(27)

## Coleção Poá



**Coleção Poá**

Elastano com relevo em poás.  
Cores: Pérola(14), Preto(27) e Bege-Rosado(55).

**3 - Sutiã Gallard Poá**  
(061379)  
Em elastano com relevos em poá. Taças moldadas com recorte anatômico. Sem espuma e sem aro. Base reforçada e laterais largas com barbatanas. Alças próximas para maior sustentação.  
Tam.: 44 a 54  
**OFERTA!**  
De ~~59,99~~ por **54,99**



Elastano com relevos em poá

Pérola(14)



Bege-Rosado(55)



**4 - Sutiã Bibelô**  
(061486)  
Diminui visualmente os seios.  
Taças sem espuma e sem aro.  
Elástico liso.  
Tam.: 44 a 52 - **42,99**  
Veja selo de oferta.

**5 - Calça Clássica Bibelô**  
(057487)  
Clássica. Cintura alta.  
Laterais largas e confortáveis.  
Tam.: ME GR EG XG - **29,99**  
Veja selo de oferta.

**Calça Clássica Bibelô**  
1 por 29,99  
2 ou + por 25,99  
CADA



Preto(27)

Clássico

99





### Conjunto Anizete

ELASTANO

Estampa de orquídeas, tom sobre tom. Bonito e confortável. Cores: Preto(27), Vinho-Barolo(50) e Bege-Rosado(55).

#### 1 - Sutiã Olimpo Anizete (061741)

Para sustentação ou prática esportiva. Taças em elastano duplo. Sem espuma e sem aro. Tam.: 44 a 54 - **48,99**. *Veja selo de oferta.*

#### 2 - Calça Cavada Olimpo (026639)

Calça com cintura alta e cós em elastano duplo. Firma a barriguinha. Tam.: PE ME GR EG XG - **29,99**. *Veja selo de oferta.*

#### Sutiã Olimpo Anizete

até 54  
1 por 48,99  
2 ou + por **37,99** CADA

#### Calça Cavada Olimpo

até XG  
1 por 29,99  
2 ou + por **24,99** CADA

Vinho-Barolo(50)



Alças espumadas



#### 3 - Sutiã Gallard Conforto (061304)

Em elastano control com alta compressão. Taças moldadas com recorte anatômico. Sem espuma e sem aro. Base reforçada e laterais largas com barbatanas. Alças próximas para maior sustentação e espumadas para maior conforto. Cores: Branco(20), Preto(27) e Bege-Rosado(55). Tam.: 44 a 54 - **64,99**. *Substitui 061908, agora com alças espumadas mais largas.*



Alça tradicional



#### 4 - Sutiã Gallard Control (078908)

Em elastano control com alta compressão. Taças moldadas com recorte anatômico. Sem espuma e sem aro. Base reforçada e laterais largas com barbatanas. Alças próximas garantem mais sustentação. Cores: Carmim(06), Branco(20), Preto(27), Vinho-Barolo(50) e Bege-Rosado(55). Tam.: 44 a 54 - **62,99**.

Bege-Rosado(55)

Branco(20)



### 1 - Sutiã Olimpo Conforto (061004)

Em elastano control com alta compressão. Taças duplas, sem espuma e sem aro. Alças espumadas para maior conforto. Cores: Branco(20), Preto(27), Vinho-Barolo(50) e Bege-Rosado(55). Tam.: 44 a 54 - **51,99**

Veja selo de oferta.

### 2 - Calça Cavada Cítara (026065)

Em elastano. Cós duplo sem elástico. Cintura e cavas altas. Costas comportadas. Firma a barriguinha. Cores: Carmim(06), Lilás-Místico(11), Marinho(15), Branco(20), Preto(27), Vinho-Barolo(50), Bege-Rosado(55), Prata(76) e Rosa-Blush(98). Tam.: PE ME GR EG XG - **29,99**

Veja selo de oferta.

# efeito redutor

### 3 - Sutiã Olimpo Control (061818)

Em elastano control com alta compressão. Taças duplas, sem espuma e sem aro. Fecho frontal. Costas nadador. Cores: Branco(20), Preto(27) e Bege-Rosado(55). Tam.: 44 a 52 - **48,99**

Veja selo de oferta.

### 4 - Cinta Massaggio Control (046604)

Em elastano control. Reforço frontal para mais firmeza no abdômen. Cintura sem elásticos em elastano duplo para maior conforto. Cores: Preto(27) e Bege-Rosado(55). Tam.: PE ME GR EG XG - **55,99**

Alças espumadas para maior conforto

Branco(20)

Preto(27)

Branco(20)

Preto(27)

Bege-Rosado(55)

até 54

1

**Sutiã Olimpo Conforto**  
1 por 51,99  
2 ou + por **42,99**, CADA

até XG

2

**Calça Cavada Cítara**  
1 por 29,99  
2 ou + por **24,99**, CADA

Branco(20)

Preto(27)

Vinho-Barolo(50)

Bege-Rosado(55)

3

Fecho frontal

Bege-Rosado(55)

**Sutiã Olimpo Control**  
1 por 48,99  
2 ou + por **37,99**, CADA

3

Moderada Compressão

até XG  
4  
55,99

Preto(27)





### 1 - Sutiã Colonial

(061383)  
Em cetinete encorpado.  
Taças em renda forrada.  
Sem espuma e sem aro.  
Cores: Branco(20), Preto(27)  
e Bege-Rosado(55).  
Tam.: 44 a 54 - **55,99**

Branco(20)

Bege-Rosado(55)

até  
54

1  
**55,99**

Preto(27)

até  
XG

**Calça  
Cavada  
Cítara**  
**1 por 29,99**  
**2 ou + por**  
**24,99**  
**CADA**

Preto(27)

Alças espumadas

### 2 - Sutiã Cítara Conforto

(064513)  
Em elastano control com alta compressão.  
Efeito redutor. Taças sem espuma e com aro.  
Alças espumadas para maior conforto.  
Cores: Preto(27) e Bege-Rosado(55).  
Tam.: 44 a 54 - **59,99**

### 3 - Calça Cavada Cítara

(026065)  
Em elastano.  
Cós duplo sem elástico.  
Cintura e cavas altas.  
Costas comportadas.  
Firma a barriguinha.  
Cores: Carmim(06),  
Lilás-Místico(11),  
Marinho(15), Branco(20),  
Preto(27), Vinho-Barolo(50),  
Bege-Rosado(55),  
Prata(76) e Rosa-Blush(98).  
Tam.: PE ME GR EG XG - **29,99**  
**Veja selo de oferta.**

Bege-Rosado(55)

Lilás-Místico(11)

Preto(27)

Prata(76)

### 4 - Sutiã Clarineta

(061385)  
Em cetinete encorpado.  
Modelagem clássica e visual retrô.  
Taças em bordado forrado,  
sem espuma e sem aro.  
Cores: Lilás-Místico(11), Preto(27),  
Vinho-Barolo(50) e Prata(76).  
Tam.: 44 a 54 - **55,99**

até  
54

4  
**55,99**

Vinho-Barolo(50)





Carmim(06)



Branco(20)



Preto(27)

**1 - Taça C Rendado**

(064237)

Em renda elástica, levemente transparente.  
Taças sem espuma e com aro.  
Parte inferior das taças forrada  
em elastano power para melhor sustentação.  
Elástico largo e macio no cós. Fecho triplo.  
Cores: Carmim(06), Branco(20) e Preto(27).  
Tam.: 44 a 52 - **69,99**

Para costas mais largas, use com Extensor Triplo,  
à venda na pág. 79.

Veja selo de oferta.

**Taça C  
Rendado**

**1 por 69,99**  
**2 ou + por**  
**59,99** CADA



Branco(20)



Branco(20)



Preto(27)

**2 - Taça C Baroneza**

(074600)

Taças sem espuma, com aro,  
bordadas sobre tule com base  
forrada e decote com transparência.  
Laterais em cetinete encorpado  
com compressão.

Cores: Branco(20) e Preto(27).

Tam.: 44 a 52 - **69,99**

Veja selo de oferta.

**Taça C  
Baroneza**

**1 por 69,99**  
**2 ou + por**  
**59,99** CADA



Preto(27)



**PARA SEIOS VOLUMOSOS E COSTAS ESTREITAS**

Taças amplas e alças largas para ter mais conforto

**TOP**  
DE VENDAS

**DEFINA O TAMANHO CORRETO  
DE ACORDO COM AS MEDIDAS  
DO BUSTO E DO TÓRAX**

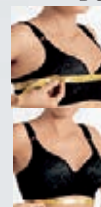

SUTIÃ TAÇA C		
Tam.	Embaixo do busto	Busto
44	73 a 77	93 a 97
46	78 a 82	98 a 102
48	83 a 87	103 a 107
50	88 a 92	108 a 112
52	93 a 97	113 a 117

**3 - Taça C Control**

(064905)

Em elastano control com alta compressão.

Taças com recorte anatômico.

Sem espuma e com aro.

Cores: Branco(20), Preto(27),

Vinho-Barolo(50) e Bege-Rosado(55).

Tam.: 44 a 52 - **64,99**

Veja selo de oferta.



Branco(20)



Preto(27)



Vinho-Barolo(50)



Bege-Rosado(55)

**Taça C  
Control**

**1 por 64,99**  
**2 ou + por**  
**59,99** CADA



Vinho-Barolo(50)



# LINHAMED

## Linha pós-cirúrgica

Oferece conforto e segurança. Sustenta sem apertar.  
Consulte seu médico sobre a melhor opção.

### Sutiã DeMillus Med

- Fácil de vestir, com fechamento frontal.
- Tripla regulação frontal para um ajuste perfeito.
- Sem elástico no cós e sem costuras nas laterais.
- Compressão com total conforto.



### 1 - Sutiã DeMillus Med

(061885)  
Em elastano control duplo.  
Sem espuma e sem aro.  
Cor: Bege-Rosado(55).  
Tam.: 44 a 52 - **59,99**

### 2 - Cinta DeMillus Med

(046884)  
Em cetinete encorpado.  
Fecho lateral duplo com colchete e zíper. Reforço na frente e fundo em malha 100% algodão.  
Fecho entre as pernas.  
Cor: Bege-Rosado(55).  
Tam.: PE ME GR EG - **92,99**  
Acompanha alças removíveis.

### 3 - Modelador DeMillus Med

(098885)  
Em elastano control com reforço duplo na frente.  
Taças moldadas, sem espuma e sem aro.  
Fecho frontal com colchetes.  
Abertura entrepernas para usar com calcinha por cima. Adequado para contenção de curativos.  
Cor: Bege-Rosado(55).  
Tam.: 42 a 50 - **124,99**

### Dica

Depois de uma cirurgia abdominal, seu corpo fica fragilizado, e andar, sentar-se ou ir ao banheiro tornam-se tarefas incômodas. A Linha Med é perfeita para essa fase de recuperação porque seus produtos sustentam os músculos e dão maior firmeza na área do corte, o que facilita sua movimentação e alivia a dor.

Compre no tamanho certo  
Usar tamanho menor causa desconforto e danifica a peça. Para cintas altas, considere embaixo do busto, cintura e quadril. Para modelador, considere também a medida do busto. Se as medidas citadas não estiverem numa mesma linha da Tabela de Tamanhos, o produto não vestirá bem.



### 4 - Sutiã Maternal Rendado

(061786)  
Em elastano light e renda elástica.  
Parte interna em cotton. Com fecho nas alças para facilitar a amamentação.  
Sem espuma e sem aro.  
Cores: Preto(27) e Bege-Rosado(55).  
Tam.: 42 a 52 - **56,99**



Fecho nas alças que facilitam a amamentação

## ESPAÇO AMAMENTAÇÃO

### 5 - Sutiã Maternal Ultraleve

(061158)  
Em microfibra elástica Ultraleve. Com fecho nas alças para facilitar a amamentação. Sem espuma. Abertura interna que permite o encaixe de absorventes para seios ou espuma removível (não incluída). Fecho Triplo.  
Cores: Preto(27) e Bege-Rosado(55).  
Tam.: A (veste 42 ao 46) e B (veste 48 ao 52) - **56,99**  
Bojos Casquinha, à venda na pág. 79.  
Para costas mais largas, use com Extensor Triplo, à venda na pág. 79.  
Veja selo de oferta.



Fecho nas alças que facilitam a amamentação

Permite o uso de absorventes para os seios ou espuma removível



### Sutiã Maternal Ultraleve

1 por **56,99**  
2 ou + por **49,99** CADA





**Calcinha DeMillus Menina**  
1 por 19,<sup>99</sup>  
2 ou + por  
16,<sup>99</sup>CADA

1



Azul-Céu(10)



Rosa-Bebê(89)



### 1 - Calcinha DeMillus Menina

(227356)

Malha 100% algodão com elástico contrastante.

Cores: Azul-Céu(10) e Rosa-Bebê(89).

Tam.: 2 a 12 anos. - 19,<sup>99</sup>

Veja selo de oferta.

**Calcinha Infantil**

1 por 19,<sup>99</sup>  
2 ou + por  
16,<sup>99</sup>CADA

2



Rosa-Bebê(89)



Corações(CO)



Unicórnio(UN)

### 2 - Calcinha Infantil (227726)

Malha 100% algodão.

Cores: Rosa-Bebê(89),

Corações(CO) e Unicórnio(UN).

Tam.: 2 a 8 anos - 19,<sup>99</sup>

Veja selo de oferta

Cós em elástico personalizado  
superconfortável

3  
27,<sup>99</sup>

### 3 - Boxer Kid Zeus

(290450)

Em cotton elástico. Bainha nas pernas, sem elástico.

Cores: Azul-Clássico(07), Preto(27) e Vinho-Barolo(50).

Tam.: 4 a 10 anos - 27,<sup>99</sup>



Vinho-Barolo(50)



Azul-Clássico(07)



Preto(27)



Vinho-Barolo(50)

4  
21,<sup>99</sup>

### 4 - Boxer Kid Ultraleve

(090139)

Em microfibra elástica Ultraleve.

Sem costuras nas laterais.

Cores: Carmim(06), Marinho(15),

Azul-Grumari(17), Verde-Esmeralda(23),

Preto(27) e Vinho-Barolo(50).

Tam.: A (veste 2 a 4), B (veste 6 a 8)

e C (veste 10 a 12 anos) - 21,<sup>99</sup>



Carmim(06)



Marinho(15)



Azul-Grumari(17)



Verde-Esmeralda(23)



Preto(27)



Vinho-Barolo(50)

## INFANTIL 2 A 12 ANOS

Coleção

**Together**

EM MALHA  
100% ALGODÃO

Cor: Azul-Jeans(90).

### 5 - Pijama Kid Together

(220108)

Blusa em malha de poliéster e viscose.

Bermuda em malha 100% algodão

e elástico interno na cintura.

Tam.: 2 a 12 anos - 52,<sup>99</sup>

### 6 - Shortdoll Menina Together

(220125)

Blusa de alcinha com silk em malha

de poliéster e viscose. Short em malha

100% algodão estampado e elástico

interno na cintura.

Tam.: 2 a 12 anos - 52,<sup>99</sup>

5  
52,<sup>99</sup>



6  
52,<sup>99</sup>

Escolha o tamanho correto  
para as crianças na tabela.  
A idade é apenas uma referência,  
siga as medidas em cm.

tam.	altura	tórax	cintura	quadril
2 anos	85 - 96	51 - 53	51 - 53	53 - 57
4 anos	97 - 110	54 - 58	54 - 56	58 - 62
6 anos	111-122	59 - 63	57 - 58	63 - 67
8 anos	123-132	64 - 68	59 - 60	68 - 72
10 anos	133-143	69 - 72	61 - 62	73 - 78
12 anos	144-152	73 - 76	63 - 64	79 - 84

### 7 - Blusa Infantil Negri UV

(093046)

Em microfibra elástica light. Gola redonda. Com proteção UV.

Cores: Preto(27), Azul-Atalaia(57) e Framboesa(97).

Tam.: 2 a 12 anos - 46,<sup>99</sup>

Veja selo de oferta

Este produto foi desenvolvido com proteção FPU 50+ criado para proteger a pele, bloqueando em até 98% a entrada dos raios UVA e UVB. Um tecido com toque suave e secagem rápida. Frequente praia, piscina e pratique esportes ao ar livre com mais proteção.



**Blusa Infantil Negri UV**

1 por 46,<sup>99</sup>  
2 ou + por  
39,<sup>99</sup>CADA

7





NOVO  
SHORTDOLL

**Teen**

10 a 14 anos



A partir  
do tamanho  
40

1

69,99



**1 - Shortdoll Feminino Aninha**  
(220512)

**Novo!** Todo em malha 100% algodão. Short com elástico interno na cintura.

Cor: Pink(51).

Tam.: 40 a 50 - **69,99**

**DICA:**

Tam. 40 do pijama adulto veste meninas de 14 anos

Veja a coleção completa na página 156.



2

21,99

Preto(27)



Bege-Rosado(55)



Orquídea(88)



Framboesa(97)



3

15,99

**Conjunto**  
**Fofita**

Cores: Preto(27), Bege-Rosado(55), Orquídea(88) e Framboesa(97).  
Tam.: 10 a 14 anos

**2 - Sutiã Fofita**  
(060037)

Sem espuma, sem aro e com fecho. - **21,99**

**3 - Calça Baixa Fofita**  
(050037)

Laterais mais largas. - **15,99**

COTTON  
ELÁSTICO

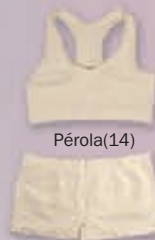

Pérola(14)



Preto(27)



Bege-Rosado(55)



Azul-Bebê(74)



Magenta(86)



Orquídea(88)

**Conjunto**  
**Menina Ultraleve**

Aderência e leveza com conforto.  
Cores: Pérola(14), Preto(27), Bege-Rosado(55), Azul-Bebê(74), Magenta(86) e Orquídea(88).  
Tam.: UN (veste de 10 a 14 anos)

MICROFIBRA  
ELÁSTICA  
ULTRALEVE

**4 - Sutiã Menina Ultraleve**  
(060030)

Sem espuma, sem aro e sem fecho. - **28,99**

**5 - Calça Short Menina Ultraleve**  
(050030) - **19,99**



**CALCINHA E SUTIÃ 10 A 14 ANOS**

Tam.	Altura	Busto	Cintura	Quadril
10 anos	133-143	69-72	61-62	73-78
12 anos	144-152	73-76	63-64	79-84
14 anos	153-158	77-79	65-66	85-89

A idade é apenas uma referência, siga as medidas em cm



6

28,99

Preto(27)



Bege-Rosado(55)



Azul-Bebê(74)



Magenta(86)



7

**Boyshort**  
**Aninha Ultraleve**

1 por 24,99

3 ou + por

20,99 CADA

**Conjunto**  
**Aninha Ultraleve**

Cores: Preto(27), Bege-Rosado(55), Azul-Bebê(74) e Magenta(86).  
Tam.: UN (veste de 10 a 14 anos).

MICROFIBRA  
ELÁSTICA  
ULTRALEVE

**6 - Sutiã Aninha Ultraleve**  
(060360)

Sem espuma, sem aro e sem fecho.  
Alças finas ajustáveis. - **28,99**

**7 - Boyshort Aninha Ultraleve**  
(050360)

Laterais largas e costas comportadas. - **24,99**

Veja selo de oferta.



Pérola(14)





**1 - Shortdoll Liso Botões**  
(220172)  
Em malha 100% algodão.  
Abotoamento frontal.  
Short com elástico interno na cintura.  
Cor: Preto(27).  
Tam.: 40 a 50 - **98,99**



A partir do tamanho 40

**1**  
**98,99**

Abotoamento frontal

Conforto para todos

até XG

**5**  
**79,99**

Malha 100% algodão

A partir do tamanho 40

**6**  
**64,99**



**8**  
**52,99**

**7**  
**52,99**

Alças reguláveis

Textura canelada



**Coleção Menthol**

Em ribana de viscose, macia e confortável.  
Cor: Cinza(65).

**2 - Sutiã Menthol** (061448)  
Taças forradas com abertura interna que permite o encaixe de espuma removível (não incluída). Sem espuma e sem aro. Elástico macio e contrastante no cós.  
Tam.: 42 a 50

**OFERTA!**

De ~~44,99~~ por **38,99**

Bojos Casquinha à venda na pág.79.

**3 - Calça Short Menthol** (055448)  
Elástico macio e contrastante na cintura.  
Tam.: PE ME GR EG XG

**OFERTA!**

De ~~34,99~~ por **28,99**

**4 - Camiseta Menthol** (093448)

Detalhe em renda contrastante nos ombros.  
Tam.: 42 a 50

**OFERTA!**

De ~~49,99~~ por **41,99**

Renda contrastante

**4**  
**41,99**

**3**



**2**  
**38,99**

**3**  
**28,99**

até XG

**Coleção Together**

EM MALHA 100% ALGODÃO

Cor: Azul-Jeans(90).

**5 - Pijama Masculino Together** (220104)

Blusa em malha de poliéster e viscose. Short em malha 100% algodão e elástico interno na cintura.

Tam.: PE ME GR EG XG - **79,99**

**6 - Shortdoll Feminino Together** (220106)

Blusa de alcinha com silk em malha de poliéster e viscose. Short em malha 100% algodão estampado e elástico interno na cintura.

Tam.: 40 a 50 - **64,99**

**7 - Pijama Kid Together** (220108)

Blusa em malha de poliéster e viscose. Bermuda em malha 100% algodão e elástico interno na cintura.

Tam.: 2 a 12 anos - **52,99**

**8 - Shortdoll Menina Together** (220125)

Blusa de alcinha com silk em malha de poliéster e viscose. Short em malha 100% algodão estampado e elástico interno na cintura.

Tam.: 2 a 12 anos - **52,99**





até  
54  
1  
69,99



2  
61,99

**Coleção  
Sunflower**  
Cor: Vinho-Barolo(50).  
**1 - Camisola Sunflower**  
(230136)  
Malha de poliéster com viscose.  
Decote em V e mangueira.  
Tam.: 44 a 54 - **69,99**



até  
54  
3  
77,99

Detalhe  
em debrum  
na bainha

**2 - Shortdoll Sunflower**  
(220136)  
Blusa em malha 100% algodão.  
Short em poliéster com viscose  
e elástico interno na cintura.  
Tam.: 42 a 50 - **61,99**

**3 - Bermudoll Sunflower**  
(220142)  
Blusa com mangueira, em malha 100%  
algodão. Bermuda em poliéster com viscose  
e elástico interno na cintura.  
Tam.: 44 a 54 - **77,99**

**4 - Shortdoll Pointelle**  
(020379)  
Em microfibra elástica poliéster.  
Decote em renda elástica.  
Short com elástico interno na cintura.  
Cor: Salmão(87).  
Tam.: 42 a 50 - **59,99**



4  
59,99



**1 - Camisola Frufru**  
(030238)

Em tule elástico microfibra estampado com leve transparência. Taças duplas com drapeado no centro. Cor: Corações(CC). Tam.: 42 a 50

**OFERTA!**

De ~~56,99~~ por **52,99**

Comprimento da cava à bainha		
42 - 52cm	44 - 53cm	46 - 55cm
48 - 56cm	50 - 58cm	

**2 - Fio-dental Frufru**  
(051651)

Em tule elástico microfibra estampado com leve transparência. Acabamentos em delicado frufru. Cores: Preto(27), Amarelo-Ouro(70), Rosa-Blush(98) e Corações(CC). Tam.: PE ME GR EG

**OFERTA!**

De ~~24,99~~ por **21,99**



**OFERTA**  
Camisola  
Frufru

de ~~56,99~~  
**POR 52,99**

**OFERTA**  
Fio-dental  
Frufru

de ~~24,99~~  
**POR 21,99**

**Fio-dental em 4 cores**



Preto(27)

Amarelo-Ouro(70)

Rosa-Blush(98)

Corações(CC)

**3**  
**62,99**



**4**  
**69,99**



Malha de  
viscose elástica

**3 - Shortdoll Minueto**  
(020422)

Confortável. Em malha de poliéster e elastano com toque aveludado! Delicada estampa mescla. Detalhes em renda elástica. Cor: Cinza(65). Tam.: 42 a 50 - **62,99**

**4 - Shortdoll Grenade**  
(020342)

Em malha de viscose elástica com detalhes em renda elástica. Cor: Preto(27). Tam.: 42 a 50 - **69,99**





### 1 - Camisola Longa

(030729)

Em jersey microfibrado macio e confortável.  
Decote em renda elástica com transparência.  
Sensual fenda na lateral.

Cor: Preto(27).

Tam.: 42 a 50 - **69,99**

Medidas da cava à bainha		
42 - 102cm	44 - 104cm	46 - 106cm
48 - 108cm	50 - 110cm	

1  
**69,99**

Decote  
em renda  
elástica

Fenda  
lateral

A camisola que vai deixar  
a sua noite inesquecível...

**NOVA**  
CAMISOLA

### 2 - Camisola Di Carla

(030807)

**Novo!** Em tule elástico com  
transparência e detalhes em  
renda elástica. Com abertura frontal.

Cores: Branco(20) e Preto(27).

Tam.: 42 a 50 - **69,99**

Medidas da cava à bainha		
42 - 84cm	44 - 86cm	46 - 88cm
48 - 90cm	50 - 92cm	



Leve  
transparência

Abertura  
frontal



2  
**69,99**

A modelo veste Fio-dental Lover, veja na pág. 4.





1  
55,<sup>99</sup>

**1 - Camisola Ferveur**  
(030747)

Em tule elástico com leve transparência. Taças e detalhes em renda elástica. Delicada argola de metal banhada a ouro 24k nas costas.  
Cores: Prata(76) e Rosa-Blush(98).  
Tam.: 42 a 50 - **55,<sup>99</sup>**

Comprimento da frente (da costura da base do decote à bainha)				
42 - 52cm	44 - 54cm	46 - 56cm	48 - 58cm	50 - 61cm



Argola  
banhada  
a ouro



Prata(76)

A modelo veste Fio-dental Desejo, veja na pág. 15.

A modelo veste Fio-dental Desejo, veja na pág. 15.

**2 - Camisola DeMillus Negri**  
(030365)

Em jersey microfibra. Decote e laterais em renda elástica com transparência.  
Cores: Preto(27), Uva(82) e Rosa-Blush(98).  
Tam.: 42 a 50 - **52,<sup>99</sup>**

Comprimento da frente (do centro do decote à bainha)		
42 - 64cm	44 - 66cm	46 - 68cm
48 - 70cm	50 - 72cm	



Preto(27)

Uva(82)



**NOVA  
COR**



2  
52,<sup>99</sup>

Detalhes  
em renda  
elástica com  
transparência

Rosa-Blush(98)

Noite

123





Grafite(85)

1

2

Efeito empina bumbum



**Top Stadium Ultraleve**  
1 por 54,99  
2 ou + por  
**44,99** CADA



Bronze(25)

Verde-Musgo(35)

Grafite(85)

Canelado na cintura

2  
42,99

**Coleção Stadium** MICROFIBRA ELÁSTICA ULTRALEVE

Efeito mescla. Tecnologia sem costura. Leveza com conforto. Cores: Bronze(25), Verde-Musgo(35) e Grafite(85).

**1 - Top Stadium Ultraleve** (061226)   
Frente forrada. Sem espuma, sem aro e sem fecho. Abertura interna permite o encaixe de espuma removível (não incluída). Alças em elástico largo e macio.  
Tam.: A (veste 42 e 44) e B (veste 46 e 48) - **54,99**  
Bojos Casquinha à venda na pág. 79.  
**Veja selo de oferta.**

**2 - Short Stadium Ultraleve** (094129)  
Confortável canelado na cintura. Desenho canelado nas laterais e costas com efeito empina bumbum.  
Tam.: A (veste PE e ME) e B (veste GR e EG) - **42,99**

Bronze(25)



1

6  
24,99

Versátil, use para guardar pequenos itens

**Calça Stadium Ultraleve**  
1 por 79,99  
2 ou + por  
**69,99** CADA

Verde-Musgo(35)

Abertura interna para espuma removível

**Bermuda Stadium Ultraleve**  
1 por 52,99  
2 ou + por  
**43,99** CADA

5  
56,99

4

Bronze(25)

**3 - Calça Stadium Ultraleve** (000134)  
Desenho geométrico na lateral. Confortável canelado na cintura. Punho canelado na bainha.  
Tam.: A (veste PE e ME) e B (veste GR e EG) - **79,99**  
**Veja selo de oferta.**

**4 - Bermuda Stadium Ultraleve** (094450)  
Desenho geométrico na lateral. Confortável canelado na cintura.  
Tam.: A (veste PE e ME) e B (veste GR e EG) - **52,99**  
**Veja selo de oferta.**

**5 - Blusa Feminina Negri UV** (093246)  
Em microfibra elástica light. Com proteção UV.  
Cores: Branco(20), Preto(27) e Azul-Atalaia(57).  
Tam.: 42 a 48 - **56,99**

Medidas da cava à bainha	
42 - 36cm	44 - 37cm
46 - 38cm	48 - 39cm

**6 - Faixa Cinto Ultraleve** (070127)  
Parte externa dos bolsos com pequenos furos, efeito tela. Para manter seus pertences seguros.  
Cor: Preto(27).  
Tam.: UN (veste PP ao GR) - **24,99**







**Top Violino Ultraleve**  
1 por 40,99  
2 ou + por 31,99 CADA

Bolso em uma das laterais

Terra(56)

Bolso em uma das laterais

Marinho(15)

Coleção **Violino** MICROFIBRA ELÁSTICA ULTRALEVE

Efeito mescla, tecnologia sem costura. Leveza e conforto. Cores: Marinho(15), Vinho-Barolo(50), Terra(56) e Grafite(85).

**1 - Bermuda Violino Ultraleve** (094350)  
Desenhos geométricos contrastantes. Bolso em uma das laterais. Confortável canelado na cintura. Punho canelado na bainha.  
Tam.: A (veste PE e ME) e B (veste GR e EG)  
**OFERTA!**  
De 69,99 por 59,99

**2 - Top Violino Ultraleve** (061617)  
Sem espuma, sem aro e sem fecho. Desenhos geométricos contrastantes. Confortável canelado na cintura. Tam.: UN (veste 42 ao 48) - 40,99  
**Veja selo de oferta.**

**3 - Legging Violino Ultraleve** (000178)  
Bolso em uma das laterais. Confortável canelado na cintura. Punho canelado na bainha. Tam.: A (veste PE e ME) e B (veste GR e EG) - 89,99



Carmim(06) Marinho(15) Bronze(25)  
Preto(27) Magenta(86)

Efeito texturizado 3D

**Bermuda Velvette Ultraleve**  
1 por 49,99  
2 ou + por 42,99 CADA

Bronze(25)

**Top Velvette Ultraleve**  
1 por 36,99  
2 ou + por 31,99 CADA



Carmim(06)

**Leveza em ação!**

Conjunto **Velvette** MICROFIBRA ELÁSTICA ULTRALEVE

Efeito texturizado 3D, tecnologia sem costura. Cores: Carmim(06), Marinho(15), Bronze(25), Preto(27) e Magenta(86).

**4 - Top Velvette Ultraleve** (061235)  
Sem espuma, sem aro e sem fecho. Tam.: A (veste 42 e 44) e B (veste 46 e 48) - 36,99  
**Veja selo de oferta.**

**5 - Short Velvette Ultraleve** (094235)  
Tam.: A (veste PE e ME) e B (veste GR e EG) - 39,99

**6 - Bermuda Velvette Ultraleve** (094935)  
Em microfibra elástica Ultraleve. Sem costura nas laterais. Confortável canelado na cintura. Tam.: A (veste PE e ME) e B (veste GR e EG) - 49,99  
**Veja selo de oferta.**







Verde-Esmalda(23)



Preto(27)



Vinho-Barolo(50)

**Top Regata Bio Ultraleve**  
1 por 64,99  
2 ou + por 54,99 CADA

**Conjunto Bio**

MICROFIBRA ELÁSTICA BIO



Tecnologia sem costura, desenhos canelados ao longo da peça. Cores: Verde-Esmalda(23), Preto(27) e Vinho-Barolo(50).

**1 - Top Regata Bio Ultraleve** (061029)

Contém 82% fio Amni Soul Eco. Todo duplo. Sem espuma, sem aro e sem fecho. Abertura interna que permite o encaixe de espuma emovível (não incluída). Confortável canelado na cintura. Costas modelo nadador. Tam.: A (veste 42 e 44) e B (veste 46 e 48) - 64,99

Veja selo de oferta.

Bojos Casquinha, à venda na pág. 79.

**2 - Legging Bio Ultraleve** (000147)

Contém 81% fio Amni Soul Eco. Confortável canelado na cintura e no punho da bainha. Tam.: A (veste PE e ME), B (veste GR e EG) e C (veste XG e XX).

**OFERTA!**

De 89,99 por 86,99



O Fio Amni Soul Eco® é eliminado do planeta em cerca de três anos após ser descartado em aterros sanitários, ao contrário de outras fibras que levam décadas para se decompor. Fique tranquila! A propriedade biodegradável não afeta a durabilidade e vida útil da peça.

2  
86,99  
até XX

Desenhos canelados ao longo da peça

Verde-Esmalda(23)

Preto(27)

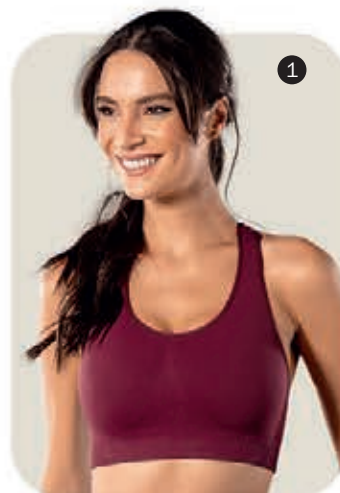

Vinho-Barolo(50)



Leve um Top Voragem Ultraleve

por 44,99

na compra da Legging Voragem Ultraleve

5  
79,99

3  
67,99

Tecido respirável com toque macio

Rosa-Bebê(89)

Textura em canelado diagonal

**3 - Blusa Ermitage** (293401)

Em microfibra poliéster. Tecido respirável com toque macio. Cores: Preto(27) e Rosa-Bebê(89). Tam.: 42 a 50 - 67,99

Comprimento da cava à bainha		
42 - 40cm	44 - 42cm	46 - 43cm
48 - 45cm	50 - 46cm	

**Conjunto**

**Voragem Ultraleve**

Em microfibra elástica Ultraleve. Tecnologia sem costura. Textura em canelado diagonal. Cores: Preto(27) e Terra(56).



**4 - Top Voragem Ultraleve** (061529)

Sem espuma, sem aro e sem fecho. Alças em elástico largo e macio. Tam.: A (veste 42 e 44) e B (veste 46 e 48) - 49,99

Veja selo de oferta.

**5 - Legging Voragem Ultraleve** (000529)

Confortável canelado na cintura e no punho da bainha. Tam.: A (veste PE e ME) e B (veste GR e EG) - 79,99

Preto(27)





**1**  
**Top Yordan**  
1 por 59,99  
2 ou + por 49,99 CADA

Bolso na lateral direita

até XG  
**2**  
77,99

Comprimento corsário

Taças em espuma moldada

**3**  
**Top Velvette Ultraleve**  
1 por 36,99  
2 ou + por 31,99 CADA

**4**  
79,99

Friso na cor páprica

**1 - Top Yordan** (063306)  
Em microfibra fitness. Taças em espuma moldada para maior suporte, sem aro. Modelo nadador com fecho nas costas. Detalhes em elastano power nas costas com leve transparência.  
Cor: Preto(27).  
Tam.: 42 a 50 - **59,99**  
Veja selo de oferta.

**Top Yordan**  
Ideal para exercícios de impacto!

**2 - Calça Corsário** (000274)  
Cós duplo com elastano power mantém a peça firme na cintura. Possui bolso lateral.  
Cor: Preto(27).  
Tam.: PE ME GR EG XG - **77,99**

**3 - Top Velvette Ultraleve** (061235)  
Efeito texturizado 3D, tecnologia sem costura. Sem espuma, sem aro e sem fecho.  
Cores: Carmim(06), Marinho(15), Bronze(25), Preto(27) e Magenta(86).  
Tam.: A (veste 42 e 44) e B (veste 46 e 48) - **36,99**  
Veja selo de oferta.

**4 - Calça Friso Ultraleve** (000133)  
Em microfibra elástica Ultraleve. Confortável canelado na cintura. Punho canelado na bainha.  
Cor: Preto-Ônix(PO).  
Tam.: A (veste PE e ME) e B (veste GR e EG) - **79,99**





Conforto e praticidade  
em uma peça só



Terra(56)



Preto(27)

**Coleção  
Tangent**

MICROFIBRA  
FITNESS

**1 - Macaquinho Tangent** (044749)  
Alças em elástico largo e macio.  
Decote nas costas que proporciona maior conforto.  
Cores: Azul-Marinho(16), Preto(27) e Terra(56).  
Tam.: 42 a 50 - **79,99**

**2 - Macacão DeMillus** (044849)  
Alças em elástico largo e macio.  
Decote nas costas que proporciona maior conforto.  
Cores: Preto(27) e Terra(56).  
Tam.: 42 a 50 - **99,99**

**3 - Top Yordan** (063306)  
Em microfibra fitness. Taças em espuma moldada para maior suporte, sem aro. Modelo nadador com fecho nas costas. Detalhes em elastano power nas costas com leve transparência.  
Cor: Preto(27).  
Tam.: 42 a 50 - **59,99**  
*Veja selo de oferta.*

**4 - Short DeMillus Soltinho** (094712)  
Em microfibra elástica light. Modelagem soltinha. Cós de elástico.  
Cor: Preto(27).  
Tam.: PE ME GR EG XG - **49,99**



**Top Yordan**

Ideal para exercícios de impacto!

**Top Yordan**

1 por 59,99  
2 ou + por  
**49,99** CADA



Preto(27)

Azul-Marinho(16)





1  
44,99

2  
até XG  
88,99

Bolso em uma das laterais



Azul-Marinho(16)

Preto(27)

Terra(56)

**Coleção Pesponto**

MICROFIBRA FITNESS

Aderência e sustentação com conforto. Pespontos em cor contrastante. Cores: Azul-Marinho(16), Preto(27) e Terra(56).

**1 - Top Pesponto**

(061253)  
Frente forrada em microfibra elástica light. Sem espuma, sem aro e sem fecho. Tam.: 42 a 50

**OFERTA!**  
De ~~49,99~~ por **44,99**

**2 - Legging Pesponto**

(000253)  
Cós duplo forrado com elastano power. Bolso na lateral direita. Tam.: PE ME GR EG XG

**OFERTA!**  
De ~~104,99~~ por **88,99**

**3 - Bermuda Pesponto**

(094253)  
Cós duplo forrado com elastano power. Bolso na lateral direita. Tam.: PE ME GR EG XG - **59,99**



1

3  
até XG  
59,99

1

3

Bolso em uma das laterais

Azul-Marinho(16)

**Conjunto DeMillus Barra**

Cores: Azul-Marinho(16) e Preto(27).

**4 - Top DeMillus Barra**

(061322)  
Em microfibra fitness com frente forrada. Alças em elástico largo e macio. Tam.: 42 a 50 - **54,99**

**Veja selo de oferta.**

**5 - Legging DeMillus Barra**

(000322)  
Em microfibra fitness e cós duplo forrado com elastano power. Tam.: PE ME GR EG XG - **79,99**



Leve um Top DeMillus Barra por **47,99** na compra da Legging DeMillus Barra

4

54,99

até XG  
5  
79,99



**NOVA  
COR  
BERMUDA**

Tecido canelado



1

**Top  
DeMillus  
Gota**  
1 por 45,<sup>99</sup>  
2 ou + por  
40,<sup>99</sup> CADA

até  
XG

2  
62,<sup>99</sup>



Preto(27)



Azul-Caribe(30)



Vinho-Barolo(50)

Bolso em  
uma das  
laterais

Bolso  
lateral

1

até  
XG

3  
96,<sup>99</sup>

Conjunto  
**Arazul** MICROFIBRA  
ELÁSTICA CANELADA  
Cores: Preto(27), Azul-Caribe(30)  
e Vinho-Barolo(50).

**1 - Top DeMillus Gota** (061555)  
Forrado. Sem espuma, sem aro  
e sem fecho.  
Tam.: 42 a 48 - 45,<sup>99</sup>  
Veja selo de oferta.

**2 - Bermuda Arazul** (094319)  
Cós duplo com elastano power  
mantém a peça firme na cintura.  
Possui bolso lateral.  
Cores: Preto(27) e Vinho-Barolo(50).  
Tam.: PE ME GR EG XG - 62,<sup>99</sup>

**3 - Legging Arazul**  
(000148)  
Cós duplo com elastano power,  
mantém a peça firme na cintura.  
Bolsos laterais.  
Tam.: PE ME GR EG XG - 96,<sup>99</sup>

Vinho-Barolo(50)

Vinho-Barolo(50)

Conjunto  
**Bicolor**

MICROFIBRA  
FITNESS

Em microfibra fitness e detalhes  
em microfibra elástica canelada  
contrastante.  
Cor: Azul-Caribe(30).

**4 - Top Bicolor**  
(061352)  
Frente forrada, sem espuma,  
sem aro e sem fecho.  
Tam.: 42 a 50 - 49,<sup>99</sup>

**5 - Legging Nova Bicolor**  
(000342)  
Em microfibra fitness com  
recorte lateral em microfibra  
elástica canelada.  
Bolso em uma das laterais.  
Tam.: PE ME GR EG XG - 88,<sup>99</sup>

**6 - Maiô Anicet**  
(075347)

Em elastano praia. Todo forrado  
com microfibra elástica light.  
Sem espuma, sem aro e sem  
fecho entre as pernas.  
Pode ser usado como body  
e com o sutiã de sua preferência.  
Cor: Preto(27).  
Tam.: 44 a 52 - 89,<sup>99</sup>

Pode ser usado  
como maiô ou body

LYCRA

4

49,<sup>99</sup>

até  
XG

5  
88,<sup>99</sup>

Bolso em  
uma das  
laterais

Tecido  
canelado



6  
89,<sup>99</sup>



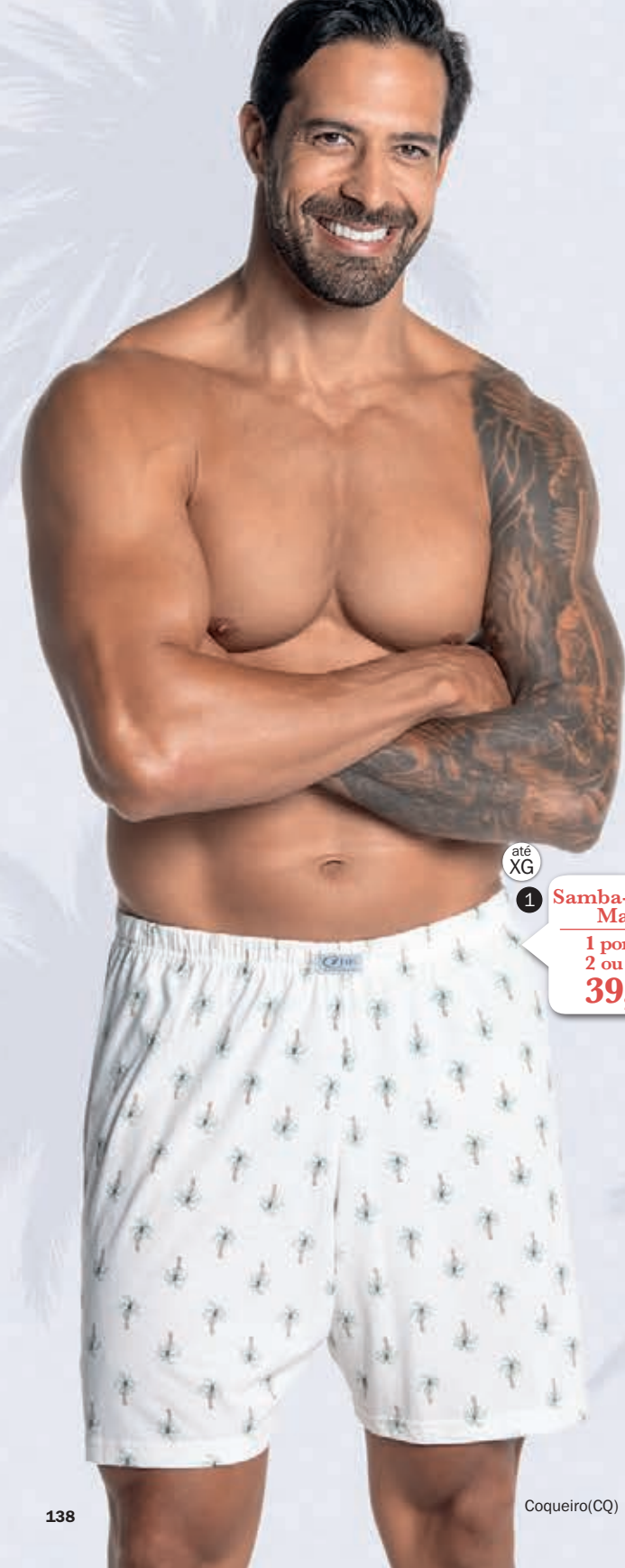

**1 - Samba-Canção Malha**  
(290102)  
Em algodão com elástico embutido.  
Cores: Coqueiro(CQ), Gaivota(GO)  
e Xadrez-Vichy(XV).  
Tam.: PE ME GR EG XG - **44,99**  
*Veja selo de oferta.*

TAMANHOS LINHA MASCULINA		
TAM	CINTURA	TÓRAX
PP	65 a 70	78 a 84
PE	71 a 77	85 a 91
ME	78 a 90	92 a 103
GR	91 a 103	104 a 115
EG	104 a 116	116 a 127
XG	117 a 129	128 a 139

até  
XG

**1 Samba-Canção  
Malha**

**1 por 44,99**  
**2 ou + por**  
**39,99** CADA



Coqueiro(CQ)



Gaivota(GO)



Xadrez-Vichy(XV)

Coqueiro(CQ)

**NOVA  
BERMUDA**

**2 - Blusa Masculina Negri UV**  
(093346)  
Em microfibra elástica light. Com proteção UV.  
Cores: Branco(20), Preto(27) e Azul-Atalaia(57).  
Tam.: PE ME GR EG - **75,99**

Medidas da cava à bainha			
PE - 44cm	ME - 45cm	GR - 47cm	EG - 48cm

**3 - Bermuda Estampada Zeus**  
(290381)  
**Novo!** Em microfibra de poliéster.  
Com bolsos nas laterais e nas costas.  
Cós com elástico e amarração ajustável.  
Cores: Degradê(DG) e Folhagem(FH).  
Tam.: PE ME GR EG XG - **75,99**



**2**  
**75,99**



Degradê(DG)



Folhagem(FH)

Bolsos  
nas laterais  
e nas costas

até  
XG

**3**  
**75,99**



Folhagem(FH)





**OFERTA**  
Blusa Polo Zeus

de ~~89,99~~  
**POR 75,99**

1



Tecido respirável  
com toque macio

**1 - Blusa Polo Zeus**  
(293754)

Em microfibra poliéster. Tecido respirável com toque macio.  
Cores: Marinho(15), Branco(20), Preto(27) e Grafite(85).

Tam.: PE ME GR EG

**OFERTA!**

De ~~89,99~~ por **75,99**

**2 - Bermuda Esportiva Zeus**  
(290178)

Em microfibra poliéster com bolsos. Cós com elástico e amarração ajustável.

Cores: Marinho(15), Preto(27) e Cinza(65).

Tam.: PE ME GR EG XG

**OFERTA!**

De ~~74,99~~ por **63,99**

até  
XG

2

**OFERTA**  
Bermuda Esportiva Zeus

de ~~74,99~~  
**POR 63,99**



Em microfibra  
poliéster com  
estampa degradê

**OFERTA**  
Camiseta Esportiva Zeus

de ~~72,99~~  
**POR 62,99**

até  
XG

3

**3 - Camiseta Esportiva Zeus**  
(293056)

Em microfibra poliéster com estampa degradê.  
Cores: Azul-Capri(01), Marinho(15), Vermelho(41), Vinho-Barolo(50) e Cinza(65).

Tam.: PE ME GR EG XG

**OFERTA!**

De ~~72,99~~ por **62,99**

Cós com  
elástico e  
amarração  
ajustável

2



Marinho(15)

Preto(27)

Cinza(65)



# ZEUS



até XG

## Slip Ultraleve

1 por 32,99  
2 ou + por  
**28,99** CADA

### 1 - Slip Ultraleve

(090445)

Em microfibra elástica Ultraleve, sem costura nas laterais. Alta elasticidade e resistência. Cores: Preto(27), Verde-Musgo(35) e Chumbo(91). Tam.: PE ME GR EG XG - **32,99**  
Veja selo de oferta.



Preto(27)



Verde-Musgo(35)



Chumbo(91)



até XG

## Boxer Friso Ultraleve

1 por 32,99  
2 ou + por  
**24,99** CADA



Frisos com relevo

### 2 - Boxer Friso Ultraleve

(090043)

Em microfibra elástica Ultraleve. Sem costura nas laterais. Com alta elasticidade e resistência. Detalhe lateral em frisos com relevo. Cores: Marinho(15), Preto(27) e Vinho-Barolo(50). Tam.: A (veste PE e ME), B (veste GR e EG) e C (veste XG) - **32,99**  
Veja selo de oferta.



Marinho(15)



Preto(27)



Vinho-Barolo(50)



3

## Boxer Zeus Ultraleve

1 por 32,99  
2 ou + por  
**24,99** CADA

### 3 - Boxer Zeus Ultraleve

(090052)

Em microfibra elástica Ultraleve. Alta elasticidade e resistência. Sem costura nas laterais. Cores: Marinho(15), Preto(27), Verde-Musgo(35) e Chumbo(91). Tam.: A (veste PE e ME) e B (veste GR e EG) - **32,99**  
Veja selo de oferta.



Marinho(15)



Preto(27)



Verde-Musgo(35)



Chumbo(91)

Para um conforto máximo

### 4 - Boxer Linhas Ultraleve

(090172)

Em microfibra elástica Ultraleve, sem costura nas laterais. Alta elasticidade e resistência. Cores: Azul-Capri(01) e Cinza-Aço(28). Tam.: PE ME GR EG XG - **32,99**  
Veja selo de oferta.



Azul-Capri(01)



Cinza-Aço(28)

## Boxer Linhas Ultraleve

1 por 32,99  
2 ou + por  
**23,99** CADA

até XG

4

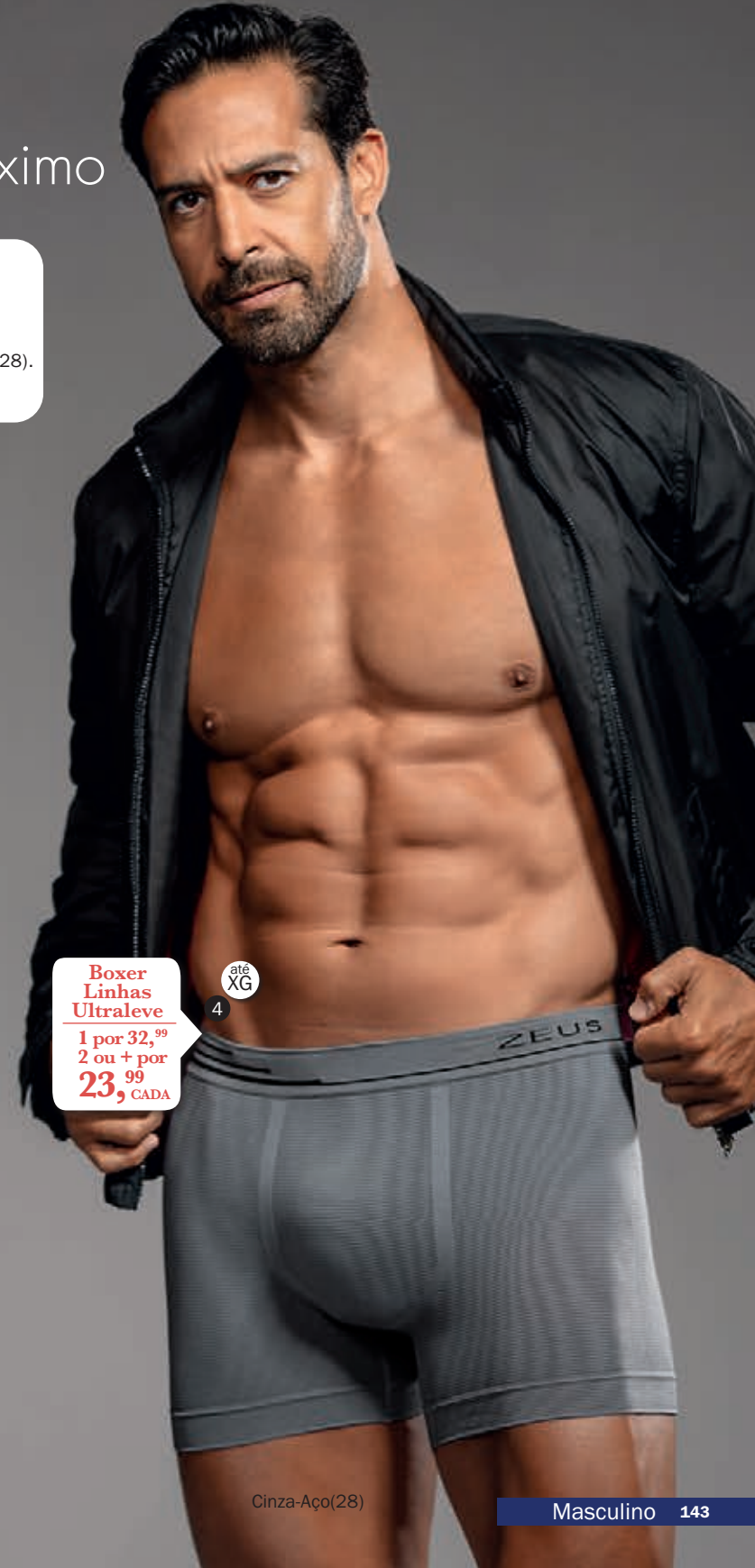

Cinza-Aço(28)





até XG 1

**Boxer Bio Pluton Ultraleve**  
1 por 34,99  
2 ou + por 25,99 CADA

O Fio Amni Soul Eco® é eliminado do planeta em cerca de três anos após ser descartado em aterros sanitários, ao contrário de outras fibras que levam décadas para se decompor.

Fique tranquilo! A propriedade biodegradável não afeta a durabilidade e vida útil da peça.

**1 - Boxer Bio Pluton Ultraleve** (090540)  
Em microfibra elástica Bio Ultraleve. Contém 74% fio Amni Soul Eco. Alta elasticidade e resistência. Sem costura nas laterais. Cores: Marinho(15) e Preto(27). Tam.: A (veste PE e ME), B (veste GR e EG) e C (veste XG) - **34,99**  
**Veja selo de oferta.**



Marinho(15)



Preto(27)



Côis em textura canelada

até XG 4

**Boxer Delfos Ultraleve**  
1 por 32,99  
2 ou + por 24,99 CADA

**4 - Boxer Delfos Ultraleve** (090621)  
Em microfibra elástica Ultraleve com côis em textura canelada. Alta elasticidade e resistência. Sem costura nas laterais. Cores: Marinho(15), Preto(27) e Chumbo(91). Tam.: PE ME GR EG XG. - **32,99**  
**Veja selo de oferta.**



Marinho(15)



Preto(27)



Chumbo(91)



2

**Boxer Camuflada Ultraleve**  
1 por 32,99  
2 ou + por 26,99 CADA

**2 - Boxer Camuflada Ultraleve** (090140)  
Em microfibra elástica Ultraleve. Camuflada em cores supercontrastantes. Toque macio, superconfortável. Sem costura nas laterais. Cores: Carmim(06), Lemon-Neon(08) e Cinza(65). Tam.: A (veste PE e ME) e B (veste GR e EG) - **32,99**  
**Veja selo de oferta.**



Carmim(06)



Lemon-Neon(08)



Cinza(65)



3

**Boxer Atila Ultraleve**  
1 por 32,99  
2 ou + por 24,99 CADA

**3 - Boxer Atila Ultraleve** (090728)  
Em microfibra elástica Ultraleve. Alta elasticidade e resistência. Sem costura nas laterais. Cores: Preto(27), Verde-Musgo(35), Amarelo-Gold(37), Azul-Klein(39) e Chumbo(91). Tam.: A (veste PE e ME) e B (veste GR e EG) - **32,99**  
**Veja selo de oferta.**



Preto(27) Verde-Musgo(35) Amarelo-Gold(37) Azul-Klein(39) Chumbo(91)

**5 - Boxer Atlante Ultraleve** (090142)  
Em microfibra elástica Ultraleve com toque macio. Sem costura nas laterais. Cores: Carmim(06), Marinho(15), Preto(27) e Vinho-Barolo(50). Tam.: PE ME GR EG - **32,99**  
**Veja selo de oferta.**



Carmim(06)



Marinho(15)



Preto(27)



Vinho-Barolo(50)



5

**Boxer Atlante Ultraleve**  
1 por 32,99  
2 ou + por 24,99 CADA

Preto(27)





1

### Boxer Bio Esportiva Ultraleve

1 por 36,<sup>99</sup>  
2 ou + por  
32,<sup>99</sup> CADA

O Fio Amni Soul Eco® é eliminado do planeta em cerca de três anos após ser descartado em aterros sanitários, ao contrário de outras fibras que levam décadas para se decompor.

Fique tranquilo! A propriedade biodegradável não afeta a durabilidade e vida útil da peça.

#### 1 - Boxer Bio Esportiva Ultraleve (090903)

Em microfibra elástica Bio Ultraleve. Contém 78% fio Amni Soul Eco. Alta elasticidade e resistência. Comprimento alongado. Sem costuras nas laterais. Cores: Marinho(15), Preto(27), Vinho-Barolo(50) e Grafite(85). Tam.: PE ME GR EG - 36,<sup>99</sup>

Veja selo de oferta.



Vinho-Barolo(50)



2

### Boxer Esportiva Ultraleve

1 por 36,<sup>99</sup>  
2 ou + por  
31,<sup>99</sup> CADA

#### 2 - Boxer Esportiva Ultraleve (090907)

Em microfibra elástica Ultraleve. Alta elasticidade e resistência. Sem costura nas laterais. Cores: Marinho(15), Preto(27), Vinho-Barolo(50) e Grafite(85). Tam.: PE ME GR EG - 36,<sup>99</sup>

Veja selo de oferta.



Preto(27)

## BOXERS EVITAM ATRITO

## ALONGADAS ENTRE AS PERNAS

#### 3 - Boxer Newport Ultraleve (090675)

Em microfibra elástica Ultraleve. Alta elasticidade e resistência. Sem costura nas laterais. Desenhos texturizados posicionados estrategicamente ao longo da peça oferecem suporte extra onde você mais precisa, com liberdade de movimentos. Microfuros no fundo para maior respirabilidade e conforto. Cores: Preto(27), Cinza-Aço(28) e Azul-Klein(39). Tam.: A (veste PE e ME) e B (veste GR e EG) - 37,<sup>99</sup>

Veja selo de oferta.



### SUPORTE ONDE VOCÊ PRECISA!



Cinza-Aço(28)

Área texturizada para melhor respirabilidade

Frisos com relevo

Desenhos com efeito de compressão



### Boxer Newport Ultraleve

1 por 37,<sup>99</sup>  
2 ou + por  
32,<sup>99</sup> CADA

3

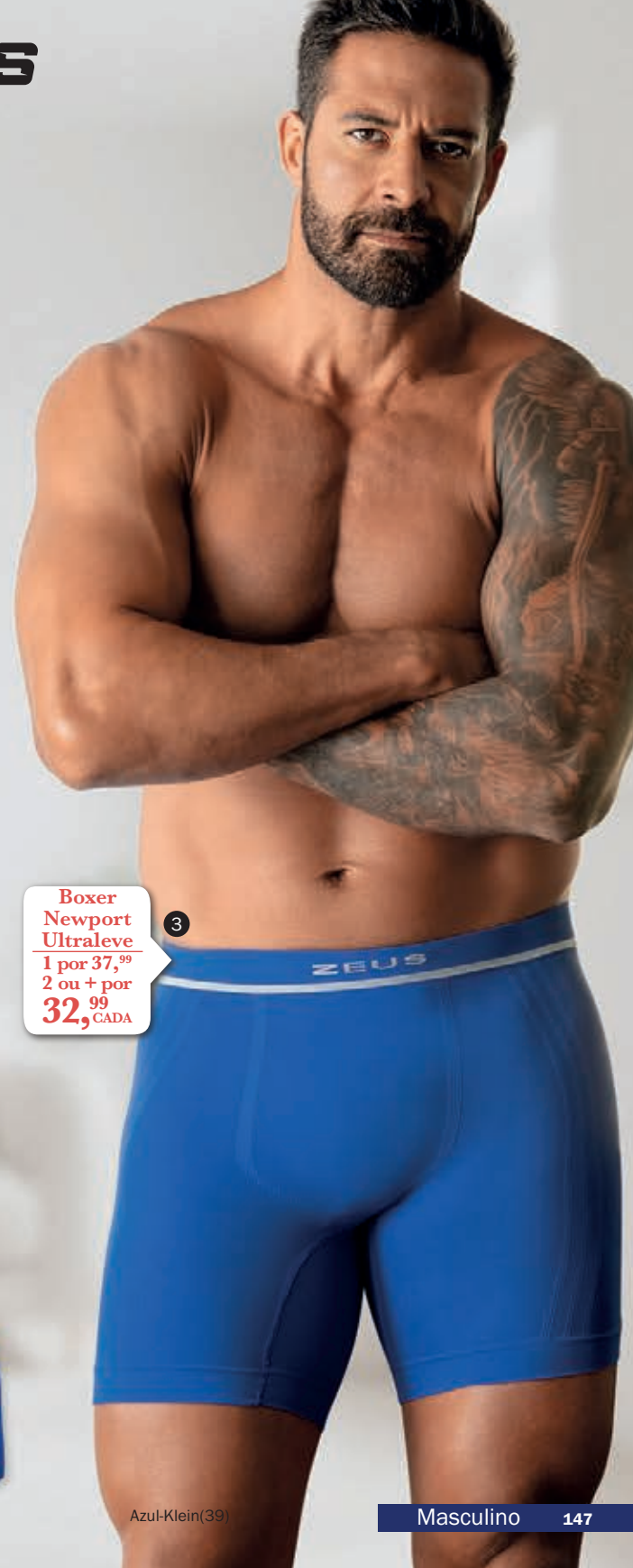

Azul-Klein(39)



até XG 1

**Boxer Plumbo**  
1 por 32,99  
2 ou + por 27,99 CADA

Sem costura lateral

**NOVA BOXER**

**ZEUS**

1 - Boxer Plumbo (090493)  
**Novo!** Em cotton elástico com frente dupla, sem costura nas laterais. Elástico personalizado na cintura. Bainha nas pernas, sem elástico. Não prende os movimentos. Cores: Marinho(15), Branco(20) e Preto(27). Tam.: PE ME GR EG XG - 32,99  
Veja selo de oferta.

Marinho(15) Branco(20) Preto(27)

cotton elástico

até XG 2

**Boxer Vik**  
1 por 36,99  
2 ou + por 30,99 CADA

2 - Boxer Vik (090093)  
Em cotton elástico com frente dupla. Bainha nas pernas, sem elástico. Não prende os movimentos. Cores: Marinho(15), Branco(20) e Preto(27). Tam.: PE ME GR EG XG - 36,99  
Veja selo de oferta.

Marinho(15) Branco(20) Preto(27)

cotton elástico

até XG 3

**Slip Vik**  
1 por 34,99  
2 ou + por 29,99 CADA

3 - Slip Vik (090225)  
Em cotton elástico com frente dupla. Cores: Marinho(15), Branco(20) e Preto(27). Tam.: PE ME GR EG XG - 34,99  
Veja selo de oferta.

Marinho(15) Branco(20) Preto(27)

cotton elástico

4

**Boxer Extreme**  
1 por 49,99  
2 ou + por 43,99 CADA

**ZORBA**

4 - Boxer Extreme (290846)  
Em microfibra, sem costura nas laterais, fácil de lavar e secar. Cores: Branco(20) e Preto(27). Tam.: ME GR EG - 49,99  
Substitui a Boxer Side, agora mais longa. **Veja selo de oferta.**

Branco(20) Preto(27)

5

**Boxer Max**  
1 por 40,99  
2 ou + por 37,99 CADA

5 - Boxer Max (291207)  
Em 100% algodão. Macio e confortável!! Cintura personalizada. Frente dupla. Cores: Marinho(15), Preto(27) e Mescla(ME). Tam.: PE ME GR EG - 40,99  
Veja selo de oferta.

100% ALGODÃO

**Go Tagless** sem etiqueta costurada

Tecnologia Tagless  
sem etiquetas costuradas, não irrita, nem arranha a pele.

Marinho(15) Preto(27) Mescla(ME)

Preto(27)

Agora com novo elástico

6

**Slip Max**  
1 por 32,99

6 - Slip Max (291467)  
Em 100% algodão. Macio e confortável!! Cintura personalizada. Frente dupla. Cores: Marinho(15), Preto(27) e Mescla(ME). Tam.: PE ME GR EG - 32,99

100% ALGODÃO

**Go Tagless** sem etiqueta costurada

Tecnologia Tagless  
sem etiquetas costuradas, não irrita, nem arranha a pele.

Marinho(15) Preto(27) Mescla(ME)

Preto(27)

Agora com novo elástico



### 1 - Meia Time do Coração

(200514)

Em algodão, poliéster e poliamida.

Cores: Atlético Mineiro(AM), Bahia(BI), Botafogo(BG), Corinthians(CI), Cruzeiro(CZ), Flamengo(FG), Fluminense(FU), Grêmio(GM), Internacional(IT), Palmeiras(PM), São Paulo(SP) e Vasco(VA).

Tam.: UN (veste 38 ao 43) - **27,99**

Veja selo de oferta.



**Meia Time do Coração**  
1 por 27,99  
2 ou + por **21,99** CADA



### 2 - Meião Futebol

(204171)

Em poliamida.

Cores: Branco(20), Preto(27) e Azul-Klein(39).

Tam.: B (veste 34 ao 38) e C (veste 39 ao 43) - **22,99**

Veja selo de oferta.

**Meião Futebol**

1 por 22,99  
3 ou + por **16,99** CADA



**Kit Zeus Cano Longo**  
1 por 44,99  
3 ou + por **34,99** CADA KIT

### 3 - Kit Zeus Cano Longo

(204090)

Em algodão, poliamida e outras fibras.

Cada kit contém 3 pares de meias cano longo.

Cores: Branco(20) e Preto(27).

Tam.: UN (veste 39 ao 43) - **44,99**

Veja selo de oferta.



**Zeus Sapatilha Invisível**  
1 por 14,99  
3 ou + por **11,99** CADA

### 4 - Zeus Sapatilha invisível

(208760)

Em algodão, poliamida, elastano e outras fibras.

Cor: Preto(27).

Tam.: UN (veste 39 ao 42) - **14,99**

Veja selo de oferta.



**Kit Retida Zeus**  
1 por 27,99  
3 ou + por **20,99** CADA KIT

### 5 - Kit Retida Zeus

(208065)

Em algodão, poliamida, elastano e outras fibras.

Cada kit contém 3 pares de meias.

Cores: Branco(20) e Preto(27).

Tam.: UN (veste 39 ao 43) - **27,99**

Veja selo de oferta.



**Zeus Meia Clássica**  
1 por 15,99

### 6 - Zeus Meia Clássica

(203030)

Em poliamida.

Cores: Preto(27) e Marrom(48).

Tam.: UN (veste 37 ao 44) - **15,99**



**Kit Zeus Cano Curto**  
1 por 32,99  
3 ou + por **25,99** CADA KIT

### 7 - Kit Zeus Cano Curto

(204003)

Em algodão e poliamida. Cada kit contém

3 pares de meias cano curto.

Cores: Branco(20) e Preto(27).

Tam.: A (veste 38 ao 41) e B (veste 42 ao 44) - **32,99**

Veja selo de oferta.







**Meia Sapatilha Infantil**  
**1 por 20,99**  
**3 ou + por 14,99**  
 CADA

Game(GA)

### 1 - Meia Sapatilha Infantil

(200624)

Em algodão, poliamida e elastano com antiderrapante e elástico confortável. Cores: Capivara(CA) e Game(GA).

Tam.: A (veste 25 ao 28) e B (veste 29 ao 34) - **20,99**

Veja selo de oferta.



Capivara(CA)



Game(GA)

## INFANTIL



2

**Kit Infantil Cano Curto**  
**1 por 24,99**  
**3 ou + por 19,99**  
 CADA KIT

Branco(20)

### 2 - Kit Infantil Cano Curto

(202940)

Em algodão, poliamida, elastano e outras fibras. Cada kit contém 3 pares de meias.

Cores: Branco(20) e Preto(27).

Tam.: B (veste 25 ao 28) e C (veste 29 ao 34) - **24,99**

Veja selo de oferta.



Branco(20)



Preto(27)



Fio 20

**Dantelle Infantil Fio 20**  
**1 por 15,99**  
**3 ou + por 12,99**  
 CADA

3



Fio 40

**Dantelle Infantil Fio 40**  
**1 por 22,99**  
**3 ou + por 14,99**  
 CADA

4

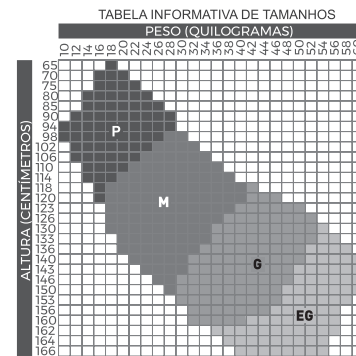

### 3 - Dantelle Infantil Fio 20

(209600)

Meia-calça Fio 20 com poliamida e elastano.

Cores: Branco(20) e Rosa-Bebê(89).

Tam.: PE ME GR EG - **15,99**

Veja selo de oferta.

○ Branco(20) ● Rosa-Bebê(89)

### 4 - Dantelle Infantil Fio 40

(209580)

Meia-calça Fio 40 com poliamida e elastano.

Cores: Branco(20) e Rosa-Bebê(89).

Tam.: PE ME GR EG - **22,99**

Veja selo de oferta

○ Branco(20) ● Rosa-Bebê(89)



5

**Dantelle Cano Curto Estampado**  
**1 por 15,99**  
**3 ou + por 11,99**  
 CADA

Listras(LT)

### 5 - Dantelle Cano Curto Estampado

(207450)

Em algodão, poliamida e elastano.

Cores: Capivara(CA), Cereja(CE), Listras(LT) e Preto/Branco(PB).

Tam.: UN (veste 34 ao 39) - **15,99**

Veja selo de oferta.



Capivara(CA)

Cereja(CE)

Listras(LT)

Preto/Branco(PB)



6

**Dantelle Aeróbica Cano Médio**  
**1 por 20,99**  
**3 ou + por 15,99**  
 CADA

Pink(51)

### 6 - Dantelle Aeróbica Cano Médio

(204910)

Em algodão com poliamida e elastano.

Perfeita para os seus treinos, com estilo e conforto.

Cores: Branco(20), Preto(27), Azul-Klein(39),

Pink(51) e Cinza(65).

Tam.: UN (veste 34 ao 39) - **20,99**

Veja selo de oferta.



Branco(20)

Preto(27)

Azul-Klein(39)

Pink(51)

Cinza(65)



7

**Dantelle Street Cano Longo**  
**1 por 22,99**  
**3 ou + por 15,99**  
 CADA

Happy(HY)

### 7 - Dantelle Street Cano Longo

(204955)

Em algodão com poliamida.

Cores: Cinza(65), Capivara(CA),

Corações(CO), Happy(HY) e Heart(HT).

Tam.: UN (veste 34 ao 39) - **22,99**

Veja selo de oferta.



Cinza(65)

Capivara(CA)

Corações(CO)

Happy(HY)

Heart(HT)



8

**Meia 3/4**  
**1 por 22,99**  
**2 ou + por 18,99**  
 CADA

Preto/Branco(PB)

### 8 - Meia 3/4

(200473)

Em algodão com poliamida.

Divertida meia 3/4 macia e confortável.

Cores.: Pérola(14), Preto(27), Listras(LT) e Preto/Branco(PB).

Tam.: UN (veste 34 ao 39) - **22,99**

Veja selo de oferta.



Pérola(14)

Preto(27)

Listras(LT)

Preto/Branco(PB)

A cor cinza contém poliéster





**Dantelle Sapatilha Antiderrapante**  
1 por 26,<sup>99</sup>  
3 ou + por 18,<sup>99</sup> CADA

Marinho(15)

### 1 - Dantelle Sapatilha Antiderrapante (207752)

Em algodão, elastano e poliamida, com antiderrapante e elástico confortável. Cores: Marinho(15), Preto(27) e Cinza(65). Tam: UN (veste 34 ao 38) - 26,<sup>99</sup>  
Veja selo de oferta.



Marinho(15)

Preto(27)

Cinza(65)



**Dantelle Sapatilha Invisível**  
1 por 14,<sup>99</sup>  
3 ou + por 10,<sup>99</sup> CADA

Preto(27)

### 2 - Dantelle Sapatilha Invisível (207762)

Em algodão, poliamida e elastano, toque macio, com formato anatômico que encaixa perfeitamente nos pés. Cores: Preto(27) e Bege-Natural(73). Tam.: UN (veste 34 ao 38) - 14,<sup>99</sup>  
Veja selo de oferta.



Preto(27)

Bege-Natural(73)



**Kit Retida Dantelle**  
1 por 28,<sup>99</sup>  
3 ou + por 18,<sup>99</sup> CADA KIT

Branco(20)

### 3 - Kit Retida Dantelle (207730)

Em algodão, poliamida, elastano e outras fibras. Cada kit contém 3 pares de meias. Cores: Branco(20) e Preto(27). Tam.: UN (veste 34 ao 39) - 28,<sup>99</sup>  
Veja selo de oferta.



Branco(20)

Preto(27)



**Kit Dantelle Cano Curto**  
1 por 28,<sup>99</sup>  
2 ou + por 19,<sup>99</sup> CADA KIT

Branco(20)

### 4 - Kit Dantelle Cano Curto (203013)

Em algodão, poliamida e elastano. Cada Kit contém 3 pares de meias cano curto. Cores: Branco(20) e Preto(27). Tam.: UN (veste 34 ao 38) - 28,<sup>99</sup>  
Veja selo de oferta.



Branco(20)

Preto(27)



5  
9,<sup>99</sup>

### 5 - Kit Dantelle Sapatilha Fio 40 (209055)

Em poliamida e elastano. Cada kit contém 2 pares de meias. Cores: Preto(27) e Bege-Natural(73). Tam.: UN (veste 35 ao 39) - 9,<sup>99</sup>



6  
7,<sup>99</sup>

### 6 - Dantelle Soquete Fio 15 (209870)

Em poliamida e elastano. Cores: Preto(27) e Bege-Natural(73). Tam.: UN (veste 35 ao 39) - 7,<sup>99</sup>



7  
7,<sup>99</sup>

### 7 - Dantelle 3/4 Fio 15 (209040)

Em poliamida e elastano. Cores: Preto(27) e Bege-Natural(73). Tam.: UN (veste 35 ao 39) - 7,<sup>99</sup>



8  
9,<sup>99</sup>

10

**Dantelle Fio 15**  
1 por 18,<sup>99</sup>  
3 ou + por 12,<sup>99</sup> CADA

9

**Dantelle 7/8**  
1 por 24,<sup>99</sup>  
3 ou + por 14,<sup>99</sup> CADA

		PESO (QUILOGRAMAS)																							
		40	42	44	46	48	50	52	54	56	58	60	62	64	66	68	70	72	74	76	78	80	82	84	86
ALTURA (METROS)	1,50																								
	1,53																								
	1,55																								
	1,58																								
	1,60																								
	1,63																								
	1,65																								
	1,68																								
	1,70																								
	1,73																								
	1,75																								
	1,78																								
	1,80																								
	1,82																								
	1,83																								

### 8 - Liga Support (070068)

Par de ligas para meia 7/8 com presilhas que podem ser fixadas em qualquer calcinha que tenha boa aderência no cós. Cor: Preto(27). Tam.: UN - 9,<sup>99</sup>

### 9 - Dantelle 7/8 (209630)

Meia Fio 15. Barra com renda e silicone para melhor fixação. Cor: Preto(27). Tam.: UN (Coxa veste 47 a 60cm) - 24,<sup>99</sup>  
Veja selo de oferta.  
Em caso de irritação ao silicone, suspender o uso.

### 10 - Dantelle Fio 15 (209020)

Meia-Calça Fio 15, em poliamida e elastano. Fina, transparente e confortável para o dia a dia. Cores: Preto(27) e Bege-Natural(73). Tam.: PE ME GR EG - 18,<sup>99</sup>  
Veja selo de oferta.



A partir  
do  
tamanho  
40

**1**  
**69,99**

# Mãe e filha: aconchego em dose dupla

## 1 - Shortdoll Feminino Aninha (220512)

**Novo!** Todo em malha 100% algodão. Short com elástico interno na cintura.

Cor: Pink(51).

Tam.: 40 a 50 - **69,99**

## 2 - Shortdoll Menina Aninha (220712)

**Novo!** Todo em malha 100% algodão. Short com elástico interno na cintura.

Cor: Pink(51).

Tam.: 2 a 12 anos - **55,99**

**2**  
**55,99**

Fale comigo!

Telefone:

1º pedido até \_\_\_\_/\_\_\_\_/\_\_\_\_

1º entrega \_\_\_\_/\_\_\_\_/\_\_\_\_

2º pedido até \_\_\_\_/\_\_\_\_/\_\_\_\_

2º entrega \_\_\_\_/\_\_\_\_/\_\_\_\_

**Kit 05-06/26**



13956202



## COMPOSIÇÃO DOS TECIDOS

TECIDO	CARACTERÍSTICAS	COMPOSIÇÃO
MICROFIBRA ELÁSTICA ULTRA	Tecido liso de aspecto opaco, toque macio, elástico, e com boa absorção de suor. Tecido com construção especial que não desfia e não enrola, ideal para peças sem elástico.	86% Poliamida 14% Elastano
MICROFIBRA ELÁSTICA PLUS	Tecido liso de aspecto opaco, toque macio, elástico, leve e com boa absorção de suor. Tecido com construção especial que não desfia e não enrola, ideal para peças sem elásticos.	86% Poliamida 14% Elastano
MICROFIBRA ELÁSTICA LIGHT BIO	Tecido liso de aspecto opaco, toque super macio, elástico, com muita leveza e boa absorção de suor. Utiliza em sua construção 91% de fio biodegradável.	91% Poliamida 9% Elastano
MICROFIBRA ELÁSTICA FPS 50+	Tecido liso de aspecto opaco, toque super macio, elástico, com muita leveza e boa absorção de suor.	90% Poliamida 10% Elastano
MICROFIBRA ELÁSTICA SOFT	Tecido liso de aspecto opaco, toque super macio e sedoso, elástico, com muita leveza e boa absorção de suor.	90% Poliamida 10% Elastano
MICROFIBRA ELÁSTICA POLIÉSTER	Tecido liso de aspecto opaco, toque macio e elástico, com muita leveza. O Poliéster garante estampas com cores mais vivas e que duram mais.	90% Poliéster 10% Elastano
MICROFIBRA ELÁSTICA POLIÉSTER PLUS	Tecido liso de aspecto opaco, toque macio e elástico, encorpado. O Poliéster garante estampas com cores mais vivas e que duram mais.	82% Poliéster 18% Elastano
MICROFIBRA ELÁSTICA CANELADA	Tecido com textura canelada de aspecto opaco, toque macio e elástico.	84% Poliamida 16% Elastano
MICROFIBRA FITNESS	Tecido liso de aspecto opaco, encorpado e elástico.	83% Poliéster 17% Elastano
MICROFIBRA DRY	Tecido texturizado de aspecto opaco, toque macio, fluido, dry fit com furinhos.	100% Poliamida
ELASTANO	Tecido liso de aspecto brilhoso, toque suave e elástico.	81% Poliamida 19% Elastano
ELASTANO POÁ	Tecido desenhado com poá em relevo de aspecto brilhoso, toque suave e elástico.	81% Poliamida 19% Elastano
ELASTANO COTELÊ	Tecido canelado de aspecto brilhoso, toque suave e elástico.	81% Poliamida 19% Elastano

## COMPOSIÇÃO DOS TECIDOS

TECIDO	CARACTERÍSTICAS	COMPOSIÇÃO
ELASTANO LIGHT	Tecido liso de aspecto brilhoso, toque suave, elástico, com muita leveza e boa absorção de suor.	89% Poliamida 11% Elastano
ELASTANO CONTROL	Tecido liso de aspecto opaco, toque suave e elástico, com compressão.	77% Poliamida 23% Elastano
ELASTANO POWER	Tecido liso de aspecto semi opaco, toque encorpado e elástico com compressão.	74% Poliamida 26% Elastano
CETINETE ENCORPADA	Tecido liso de aspecto opaco, toque encorpado, elástico com compressão.	88% Poliamida 12% Elastano
JERSEY MICROFIBRA	Tecido liso de aspecto opaco, toque frio, fluido, macio e leve.	100% Poliamida
TULE ELÁSTICO MICROFIBRA	Tecido liso com transparência, toque macio, superleve e elástico.	83% Poliamida 17% Elastano
TULE ELÁSTICO TRANSPARENTE	Tecido liso com alta transparência, superleve e elástico.	86% Poliamida 14% Elastano
TULE	Tecido liso, transparente, rígido.	100% Poliamida
ALGODÃO 100%	Tecido liso opaco, toque macio, leveza e boa absorção de suor.	100% Algodão
COTTON ELÁSTICO PLUS	Tecido liso de aspecto opaco, toque macio, elástico, alta densidade e boa absorção de suor.	89% Algodão 11% Elastano
COTTON ELÁSTICO	Tecido liso de aspecto opaco, toque macio, elástico, média densidade e boa absorção de suor.	96% Algodão 4% Elastano
VISCOSE ELÁSTICA	Tecido liso de aspecto opaco, macio e fluido, leve e elástico. Fibra artificial, obtida através da regeneração da celulose (vegetal).	94% Viscose 6% Elastano
RENDA	Tecido liso de aspecto opaco, toque macio, elástico, média densidade e boa absorção de suor.	100% Poliamida
RENDA ELÁSTICA	Tecido elástico com desenho	Composição varia de acordo com a renda elástica
RENDA ELÁSTICA CONTROL	Tecido desenhado floral, elástico com compressão.	79% Poliamida 21% Elastano
BORDADO	Bordado sobre tule rígido/elástico (com transparência) ou jersey microfibra.	Composição varia de acordo com o bordado